Легенда за Гергьовден

Легендата гласи, че близо до мястото, където е погребан Св. Георги , от близкото езеро излизал голям и страшен змей. Той унищожавал цялата околност със смъртоносното си дихание. Страданието на хората било голямо. Те разбрали, че всяко семейство трябва да принася в жертва на страшното чудовище едно от децата си. Хората приели този съвет и всеки ден водели по една жертва на брега на езерото. Дошъл и редът на единствената дъщеря на царя. Младата мома стояла на брега и с тревога очаквала смъртта си. Незнайно откъде се появил красив млад мъж на бял кон, държейки копие в ръка. Това бил Св. Георги. Той попитал девойката:

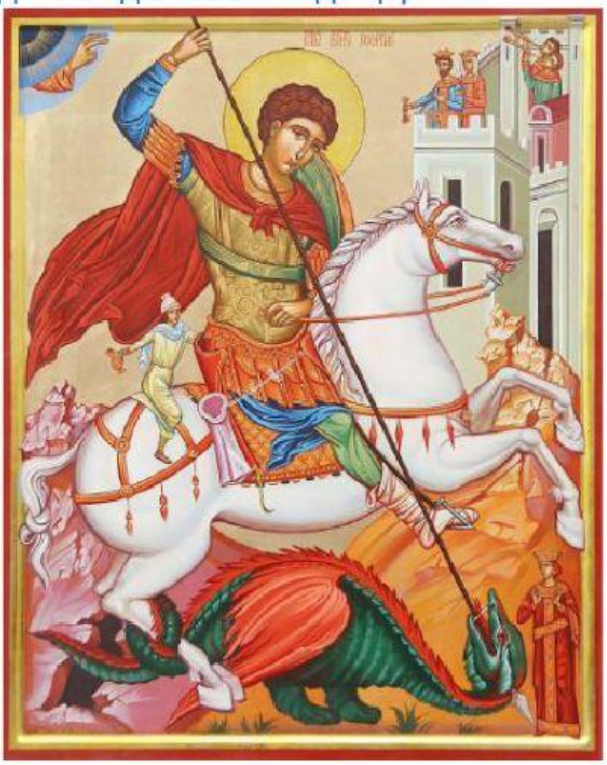

– Защо плачеш?

Момата му казала за змея и той я успокоил:

– Не се страхувай, момиче. Аз ще те избавя от това чудовище.

Големият змей се показал от езерото. Храбрият войн Георги се прекръстил и повикал на помощ Светата Троица. След това се засилил към чудовището и го пробол с копието си. Георги казал на девойката да свали пояса си, да върже змея с него и да го повлече към града. След като жителите на града разбрали какво се е случило приели християнската вяра.

Заради тази победа и за показаното мъжество по време на мъченията Св. Георги се нарича Победоносец и е покровител на войниците.

LIVEWORKSHEETS