



PEMERINTAH KABUPATEN LUWU TIMUR
DINAS PENDIDIKAN

SDn No. 264 WAWONDULA

Alamat : Jl. Gunung Agung No. 01, Wawondula Kecamatan Towuti

SOAL PENILAIAN TENGAH SEMESTER 1

Tema : 2. Udara Bersih bagi Kesehatan
Kelas : 5 (Lima)

Nama Siswa/No.Absen :
Hari Tanggal :

Berikan tanda silang (x) pada jawaban yang benar !

PKN

1. Bertanggung jawab terhadap lingkungan sekitar termasuk contoh sikap yang
 - A. Tercela
 - B. Terpuji
 - C. Jelek
 - D. Buruk
2. Berikut ini yang bukan merupakan contoh kewajiban yang terjadi dalam masyarakat adalah
 - A. Melakukan kerja bakti
 - B. Membayar iuran tiap bulan
 - C. Mengikuti arisan kampung
 - D. Melaksanakan ronda malam secara teratur
3. Cara mengatasi permasalahan yang muncul dalam kehidupan bermasyarakat adalah
 - A. Dengan kekerasan
 - B. Dilaporkan ke pihak berwajib
 - C. Dengan musyawarah
 - D. dinasehati
4. Salah satu bentuk kerjasama di lingkungan masyarakat adalah
 - A. Mengerjakan PR
 - B. Berolah raga
 - C. Kerja bakti
 - D. Rekreasi
5. Hak yang tidak terpenuhi dapat mengakibatkan terjadinya
 - A. Persatuan dan kesatuan
 - B. Keseimbangan
 - C. Perpecahan
 - D. Kerukunan
6. Mengapa Santi tidak ikut belajar kelompok ?
Bentuk jawaban yang tepat untuk pertanyaan diatas adalah
 - A. Belajar kelompok adalah kegiatan yang dilakukan secara bersama-sama
 - B. Belajar kelompok diadakan jam empat sore
 - C. Belajar kelompok dilakukan di rumah Tania
 - D. Karena Santi sedang ikut kerumah Pamannya
7. Kegiatan musyawarah desa bertujuan untuk.....
 - A. Memaksakan pendapat pribadi
 - B. Memecahkan masalah yang dialami secara bersama-sama
 - C. Minum kopi bersama
 - D. Berkumpul untuk berpesta

8. Bertanggung jawab terhadap lingkungan sekitar termasuk contoh sikap yang
 - a. tercela
 - b. terpuji
 - c. jelek
 - d. buruk
9. Berikut ini yang bukan merupakan contoh kewajiban yang terjadi dalam masyarakat adalah
 - a. melakukan kerja bakti
 - b. membayar iuran tiap bulan
 - c. mengikuti arisan kampung
 - d. melaksanakan ronda malam secara teratur
10. Cara mengatasi permasalahan yang muncul dalam kehidupan bermasyarakat adalah
 - a. dengan kekerasan
 - b. dilaporkan ke pihak yang berwajib
 - c. dengan musyawarah
 - d. dinasihati

BAHASA INDONESIA

11. Untuk menanyakan orang yang terkait kejadian, kata tanya yang tepat adalah
 - A. Mengapa
 - B. Kapan
 - C. Siapa
 - D. Apa
12. Pertanyaan yang kurang tepat untuk mewawancarai seorang guru adalah
 - A. Siapa nama lengkap Bapak ?
 - B. Sejak kapan Ibu mengajar di SD 264 Wawondula ?
 - C. Apakah ada kaitannya antara hoby dan profesi bapak ?
 - D. Berapa penghasilan Bapak ?
13. Yang bukan termasuk langkah –langkah dalam kegiatan wawancara dibawah ini adalah
 - A. Menulis pertanyaan
 - B. Menentukan narasumber
 - C. Membuat jadwal pertemuan
 - D. Menyimpulkan jawaban
14. Mengapa Santi tidak ikut belajar kelompok?
Bentuk jawaban yang tepat untuk pertanyaan di atas adalah
 - a. belajar kelompok adalah kegiatan yang dilakukan secara bersama-sama
 - b. belajar kelompok diadakan pada pukul empat sore
 - c. belajar kelompok dilakukan di rumah Tania
 - d. karena Santi sedang ikut ke rumah pamannya
15. Untuk menanyakan orang yang terkait kejadian, kata tanya yang tepat adalah
 - a. Mengapa
 - b. Kapan
 - c. Siapa
 - d. Apa

16. Faringitis adalah radang pada faring akibat infeksi oleh bakteri Streptococcus yang ditandai tenggorokan sakit dan tampak berwarna merah. Untuk mengobati faringitis, penderita hendaknya istirahat dan diberi antibiotik.
- Kalimat tanya yang tepat berdasarkan kutipan teks tersebut adalah
- Siapa yang mengobati penyakit faringitis?
 - Apa yang menyebabkan faringitis?
 - Kapan faringitis terjadi?
 - Apa faringitis dapat menular?
17. Kalimat berisi pertanyaan yang diajukan kepada seseorang kepada orang lain dengan mengharapkan adanya jawaban disebut
- kata tanya
 - kalimat tanya
 - kalimat utama
 - kalimat penjelas
18. Udara bersih dapat kita jumpai di daerah yang banyak ditanami pepohonan dan sedikit terdapat pabrik industri.
- Kalimat di atas merupakan jawaban dari pertanyaan
- Mengapa manusia membutuhkan oksigen?
 - Siapa yang dapat menanam tanaman?
 - Di mana kita dapat menjumpai udara segar?
 - Bagaimana cara mendapatkan udara bersih ?
19. Dimana letak wisata alam Kalibiru?
- Jawaban yang sesuai untuk pertanyaan di atas adalah ...
- Wisata alam Kalibiru terdapat di Perbukitan Menoreh, terletak pada ketinggian 450 di atas permukaan laut, Kabupaten Kulon Progo, Yogyakarta.
 - Salah satu daya tarik kawasan wisata alam ini adalah bentang alamnya yang asri berupa harmonisasi antara hijaunya hutan dengan hamparan berbukit yang sangat luas dengan pemandangan alamnya yang sangat indah dan memesona.
 - Masyarakat sekitar yang mengembangkan potensi alam di daerahnya menjadi wisatayang layak untuk dikunjungi.
 - Wisata alam Kalibiru mulai dibuka sejak pagi hingga malam hari.
20. Dino : "Siapa yang suka memelihara kucing?"
- Yuli : "Kak Alfin yang suka memelihara kucing."
- Jawaban yang benar dari pertanyaan tersebut menunjukkan
- lokasi
 - waktu
 - keadaan
 - orang/pelaku

21. Gambar organ pernapasan yang ditunjukkan huruf D adalah

- A. Faring
- B. Laring
- C. Trakea
- D. diafragma

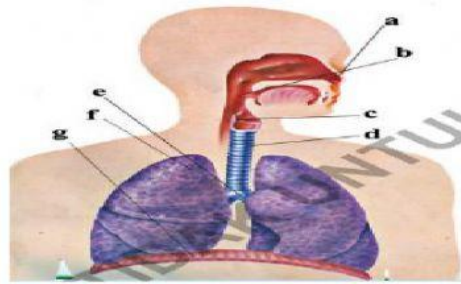

22. Berikut ini yang bukan merupakan contoh penyakit yang menyerang organ penapasan adalah

- A. Asma
- B. Bronchitis
- C. Sinusitis
- D. Arthritis

23. Kebiasaan yang dapat memicu penyakit kanker paru-paru adalah

- A. Minum obat
- B. Merokok
- C. Berolah raga
- D. Berkendara

24. Berikut ini yang bukan merupakan cara untuk memelihara dan merawat organ

- A. Mendekati asap rokok
- B. Makan makanan bergizi
- C. Olahraga secara teratur
- D. Menjaga kebersihan

25. Lumba-lumba dan paus bernapas menggunakan

- A. Paru-paru
- B. Insang
- C. Trakea
- D. Kulit

26. Penyakit saluran pernapasan yang disebabkan oleh bakteri, yaitu

- A. Pluritis
- B. Flu
- C. TBC
- D. Asma

27. Hewan:

- (1) ular
- (2) cecak
- (3) kadal

Hewan-hewan tersebut bernapas dengan menggunakan

- a. trakea
- b. insang

- c. paru-paru
 - d. permukaan kulit
28. Hewan ini memiliki organ/alat pernapasan yang berbeda dengan hewan lain. Alat pernapasan tersebut berupa sistem tabung yang memiliki banyak percabangan di dalam tubuh. Hewan yang dimaksud adalah
- a. serangga
 - b. burung
 - c. ular
 - d. ikan
29. Burung bernapas menggunakan paru-paru. Organ pernapasan ini berada di
- a. rongga dada
 - b. rongga perut
 - c. kepala
 - d. leher
30. Berikut gangguan yang terjadi pada saluran pernapasan adalah
- a. diabetes
 - b. stroke
 - c. emfisema
 - d. anemia

IPS

31. Indonesia disebut negara agraris karena sebagian besar penduduknya bekerja sebagai
- A. Pedagang
 - B. Peternak
 - C. Nelayan
 - D. Petani
32. Yang termasuk peternakan hewan unggas adalah
- A. Sapi
 - B. Domba
 - C. Burung puyuh
 - D. Kuda
33. Menanam padi di sawah adalah contoh kegiatan
- A. Produksi
 - B. Distribusi
 - C. Konsumsi
 - D. Distributor
34. Yang termasuk contoh usaha ekonomi perorangan adalah
- A. Firma
 - B. Perseroan Terbatas
 - C. Koperasi
 - D. Usaha Pertanian
35. Saat memakai sepatu kita termasuk pelaku ekonomi kegiatan.....
- A. Produksi
 - B. Distribusi
 - C. Konsumsi
 - D. Distributor

36. Indonesia disebut negara agraris karena sebagian besar penduduknya bekerja sebagai
- pedagang
 - peternak
 - nelayan
 - petani
37. Berikut yang bukan pekerjaan yang menghasilkan jasa adalah
- dokter
 - montir
 - perawat
 - pembuat roti
38. Menanam padi di sawah adalah contoh kegiatan
- produksi
 - distribusi
 - konsumsi
 - distributor
39. Kegiatan ekonomi yang mengolah bahan mentah menjadi barang jadi atau setengah jadi disebut
- perdagangan
 - pertanian
 - perindustrian
 - pertambangan
40. Berikut ini yang termasuk contoh kegiatan konsumsi adalah
- berdagang
 - membuat kerajinan
 - membuat lukisan
 - memakai kendaraan

SBDP

41. Perhatikan gambar berikut! Berdasarkan properti yang digunakan, tari tersebut merupakan tari ...



- payung
- serimpi
- piring
- jaipong

42. Perhatikan gambar berikut! Tarian tersebut menggunakan properti berupa ...



- A. gelas
 - B. piring
 - C. payung
 - D. kipas
43. Cepat lambatnya lagu disebut
- A. Lirik
 - B. Tempo
 - C. Nada
 - D. Tangga nada
44. Berikut ini yang bukan ciri-ciri lagu bertangga nada diatonis mayor
- A. Kurang semangat
 - B. Bersifat riang gembira
 - C. Bersemangat
 - D. Biasanya diawali dan diakhiri nada do
45. Pencipta lagu “ Hari Merdeka “ adalah
- A. Ismail Marzuki
 - B. Ibu Soed
 - C. H. Muntahar
 - D. WR. Supratman
46. Do, re, mi, fa, sol, la, si merupakan bagian dari
- a. ketukan
 - b. nada
 - c. dinamika
 - d. tangga nada
47. Tangga nada ini memiliki jarak interval 1-1- $1/2$ -1-1-1- $1/2$, Urutan tangga nadanya do re mi fa sol la si do. Tangga nada yang dimaksud adalah
- a. tangga nada diatonis
 - b. tangga nada diatonis mayor
 - c. tangga nada diatonis minor
 - d. tangga nada minor harmonis