# LA CRISI DEL TRECENTO

| LA CRISI DEL TRECENTO<br>LATTES EDITORI | LA CRISI DEL TRECENTO<br>PROFVIDEOLEZIONI |
|---|---|

Fino al minuto 6:05

| | | |
|---|---|---|
| 1) Nel 1300 l'Europa vive un periodo di crescita economica | V | F |
| 2) Il clima migliora ed aumenta la produzione agricola | V | F |
| 3) L'epidemia di peste nera arriva in Europa dall'Oriente | V | F |
| 4) Nel trecento la popolazione europea diminuisce esclusivamente a causa della peste | V | F |
| 5) Gli uomini nel Medioevo non hanno conoscenze mediche per curare l'epidemia. | V | F |

**Perché nel 1300 l'Europa vive un periodo di crisi?**
Completa la mappa inserendo i termini mancanti

Vengono coltivati terreni meno _____ → La produttività delle terre _____ → Il cibo scarseggia → La popolazione si _____ e si diffondono le _____

**Qual è la più grave epidemia che colpisce l'Europa nel 1300?** _____

**Chi viene accusato della diffusione della peste?** _____

**Da dove arriva la peste nera in Europa?** _____

LIVEWORKSHEETS

| STIPENDIO | COMMERCIO | FIRENZE | FRANCIA |
|---|---|---|---|

La crisi del trecento causa profondi cambiamenti economici e sociali.

Campagne e villaggi vengono abbandonati. L'agricoltura produce di MENO/PIU' e i signori feudali perdono i guadagni e aumentano le tasse ai contadini.
Per questo i contadini si ribellano, in particolare in _____ (dette ***jacqueries***) e in Inghilterra.

La crisi colpisce anche le città a causa della crisi del _____ e dell'artigianato.
Nel 1378 a _____ si ribellano i lavoratori della lana che si chiamano **«ciompi»** perché il loro _____ è troppo basso e molti sono senza lavoro.

Alla fine le rivolte di campagna e città vengono sconfitte.

**Completa le frasi collegandole alla conclusione appropriata**

| | |
|---|---|
| Scoppiano molte rivolte di contadini perché… | Il clima peggiora |
| La popolazione europea diminuisce perché… | Molti lavoratori perdono il lavoro e diminuiscono i salari |
| Diminuisce la produzione agricola perché… | Diminuisce la produzione artigianale |
| Scoppia la rivolta dei ciompi perché… | I signori aumentano le tasse |
| Si riducono i commerci perché… | Si diffondono carestie ed epidemie |

LIVEWORKSHEETS

LA CRISI DEL TRECENTO
Hub scuola

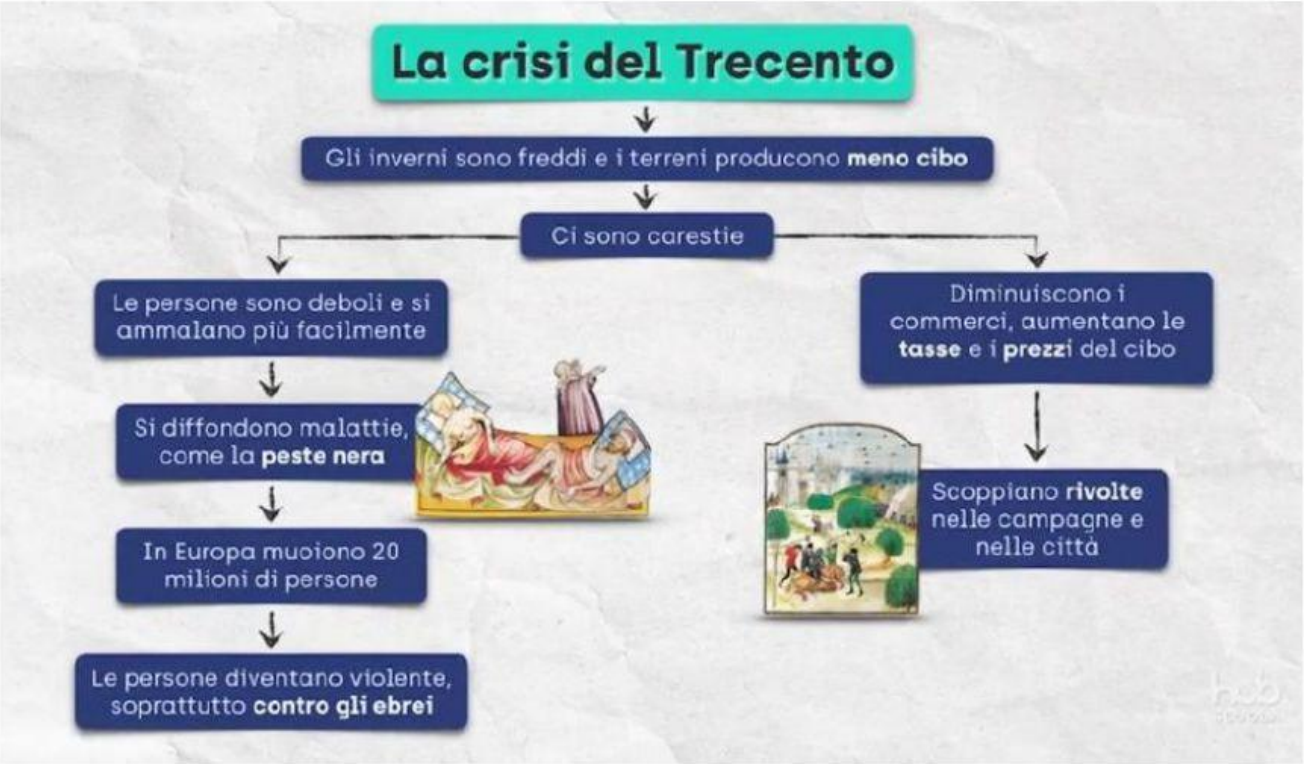


**Es. pag 300 libro di storia**

LIVEWORKSHEETS