

## Tema: Formatos Textuales

INSTITUCIÓN EDUCATIVA: \_\_\_\_\_ GRADO: 1° - SECCIÓN: \_\_\_\_\_

NOMBRES Y APELLIDOS: \_\_\_\_\_

Observa cada texto detenidamente y lee cada indicación:

### TEXTO N° 01

#### Las ballenas con barbas

La ballena pertenece al orden de los cetáceos. Las ballenas son los mamíferos marinos más grandes de la Tierra. Su adaptación al agua es tal, que parecen pertenecer a la familia de los peces. Pero según nos indica la investigación científica, y según sus esqueletos, las ballenas descienden de animales terrestres con cuatro extremidades.

Dentro de los cetáceos existen dos grandes grupos, las ballenas con barbas y las dentadas.

**Las ballenas con barbas:** En este grupo se incluyen las ballenas de gran tamaño, como el caso de la ballena azul. Esta clase de cetáceos se caracterizan por tener barbas en lugar de dientes. Estas barbas las utilizan para filtrar el agua y así poder atrapar el alimento. El número de barbas que poseen oscila entre 160 y 360 en cada lado de la mandíbula y éstas presentan en su borde interior un aspecto filamentosos. Otro rasgo de este grupo es que cuentan con un respiradero doble.

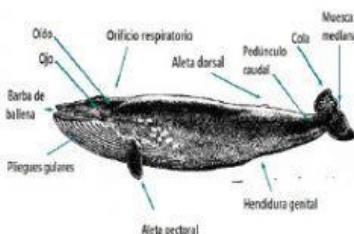

Las ballenas pertenecientes a este gran grupo suelen pasar el verano en las aguas polares, donde abunda el plancton. Antes que llegue el invierno emigran hacia zonas templadas y tropicales. Allí pasan el invierno y se reproducen.

Selecciona el tipo de formato textual:

- a. Continuo
- b. Discontinuo
- c. Mixto
- d. Múltiple

### TEXTO N° 02

El trabajo infantil es el trabajo que realizan los niños en cualquier disciplina. El trabajo de los niños y las niñas es un acto ilegal en varios países, que va en contra de los derechos humanos de disfrutar una niñez plena. El trabajo infantil acarrea una serie de consecuencias negativas para el niño, ya que se pone en peligro su normal desarrollo físico y psiquiátrico.



Selecciona el tipo de formato textual:



Lic. S. F. Marilyn Monroy Tejada

## TEXTO N° 03

La situación actual del Covid-19 en la ciudad de Tacna, se presenta de la siguiente forma: al día 7 de junio se tiene un fallecido, los casos positivos son 85 y las altas epidemiológicas ascienden a 43.

En aislamiento se encuentran 360 personas, en el hospital hay un número de 155 y los que están en sala UCI son 41.



Escribe el formato textual

## TEXTO N° 04

Relaciona los ejemplos con la clasificación de los formatos textuales:

**Ejemplos:** Textos académicos, novelas, cuentos, mitos, leyendas, reseñas, etc.

**Ejemplos:** Descripción acompañada de un gráfico con el fin de explicarlo mejor.

**Ejemplos:** Editoriales, artículos de opinión, etc.

**Ejemplos:** Infografías, tablas, diagramas, afiches, historietas, etc.

MÚLTIPLES

CONTINUOS

MIXTOS

DISCONTINUOS



Lic. S. F. Marilyn Monroy Tejada