

LKPD 2 BAB2

MENGINVESTIGASI CARA PENYERBUKAN BUNGA

TUJUAN

- Mengetahui Macam-macam Penyerbukan

LANGKAH KERJA

- Berkelilinglah di sekitar rumahmu dan amati beberapa bunga yang kalian temui dan catatlah hasil pengamatan kalian di tabel pengamatan dengan memberi ceklis cara pada kotak yang sesuai untuk jawaban ada/tidak ada (silahkan **klik** pada kotak jika jawaban kalian **ada**) dan isilah titik-titik dengan jawaban kalian sesuai pertanyaan!

Hasil Pengamatan

No	Bagian yang diamati	1 Bunga Sepatu	2 Bunga Padi	3 Bunga Mawar	4 Bunga Tebu
1	Mahkota bunga (ada / tidak ada)				
2	Warna mahkota
3	Sifat serbuk sari (lengket / tidak lengket)				
4	Kelenjar madu (ada / tidak ada)				

GAME - 1

- Perhatikan Charta/gambar di bawah ini! Pasangkan bagian-bagian yang sesuai dengan cara menarik garis pada pasangannya masing-masing!

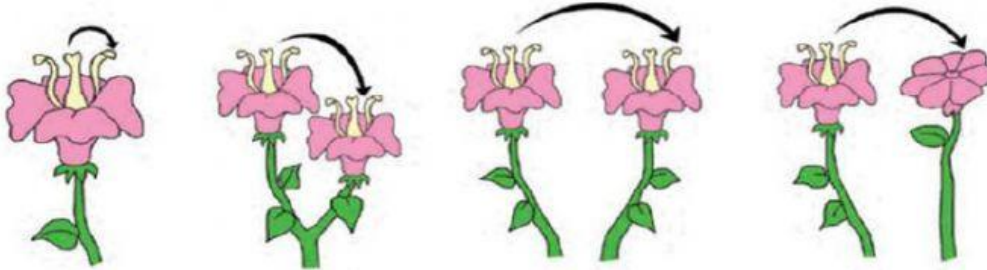

Penyerbukan
Silang

Penyerbukan
Bastar

Penyerbukan
Sendiri

Penyerbukan
Tetangga

GAME - 2

- Perhatikan Charta/gambar di bawah ini! Pasangkan bagian-bagian yang sesuai dengan cara menyeret (drag drop) kotak tulisan menuju kotak yang tersedia pada charta/gambar!

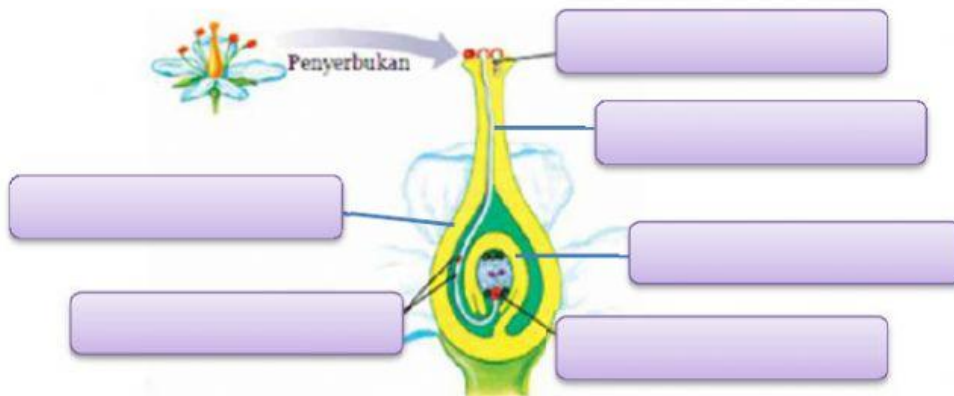

Bakal Buah

Bakal Biji

Putik

Sel Telur

Inti Vegetatif-Generatif

Tabung Serbuk Sari