El Poema

1. Selecciona la alternativa correcta.

¿QUÉ ES UN POEMA?

A Son obras escritas en versos que expresan hechos reales.

B Es un texto literario en el que se expresan emociones, reflexiones y sentimientos.

C Son estrofas que buscan contar historias mágicas.

2. ¿Cómo es su estructura? Arrastra los conceptos en el espacio que corresponda.

QUIERO SER PINTOR

Blanco es mi lienzo,
blanco es mi corazón.
Todos los días rezo,
por pintar con un color.

¿Por qué no puedo pintar?
Pues ahora te lo diré.
Pues yo no puedo pensar
lo que dibujaré.

Un campo con flores,
unas flores con un campo.
Las flores de colores
y el campo bien amplio.

RIMAS | TÍTULO | VERSO | ESTROFA

LIVEWORKSHEETS

3. Une con una línea cada elemento con su pregunta clave, un concepto azul con uno amarillo.

POETA O POETISA	¿DE QUIÉN O DE QUÉ SE HABLA EN EL POEMA?
HABLANTE LÍRICO	¿QUIÉN HABLA EN EL POEMA?
OBJETO LÍRICO	¿CÓMO SE SIENTE EL HABLANTE O VOZ EN EL POEMA?
MOTIVO LÍRICO	¿QUIÉN ESCRIBIÓ EL POEMA?
TEMPLE DE ÁNIMO	¿CUÁL ES EL TEMA DEL POEMA?

4. Lee el siguiente poema y responde.

Rima de otoño

Melania Guerra

El otoño es muy inquieto,
es un niño juguetón
que empuja a las nubecillas
y le hace bromas al sol.

Toma la mano del viento
y despeina sin piedad
los cabellos del acacio
y las flores del rosal.

Este niño brusco y loco
viste túnica amarilla
y se arropa en las mañanas
con un manto de neblinas.

El otoño es muy inquieto,
es un niño juguetón
que no ama a las golondrinas
y que se burla del sol.

Melania Guerra. (2003). Rima de otoño. En *Canto y cuento. Antología poética para niños*. Madrid: Ediciones SM.

¿Cuántas estrofas tiene el poema?		
5 estrofas	4 estrofas	6 estrofas

LIVEWORKSHEETS

¿Cuántos versos tiene el poema?		
16 versos	15 versos	14 versos

¿De quién o de qué se está hablando en el poema?		
De un niño	Del otoño	De los árboles

"Toma la mano del viento".. es una figura literaria de		
Metáfora	Comparación	Personificación

¿Qué tipo de rima tiene el poema?		
Consonante	Asonante	Libre

"El otoño es como un niño".. es una figura literaria de		
Metáfora	Comparación	Personificación

¿Quién es el poeta o poetisa de este poema?		
Melania Guerra	Canto y cuento	Ediciones Madrid

ANTES DE ENVIAR, REVISA TUS RESPUESTAS!

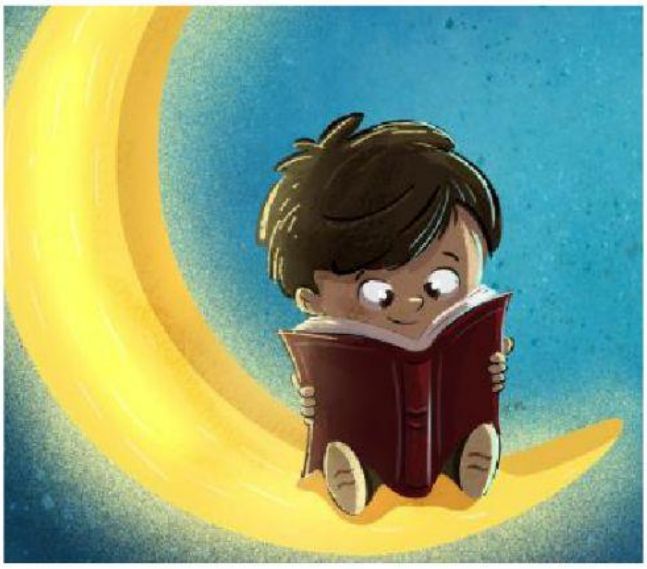

LIVEWORKSHEETS