

ULANGAN HARIAN  
**TEMA 2 SUBTEMA 2**  
**KELAS 6**

---

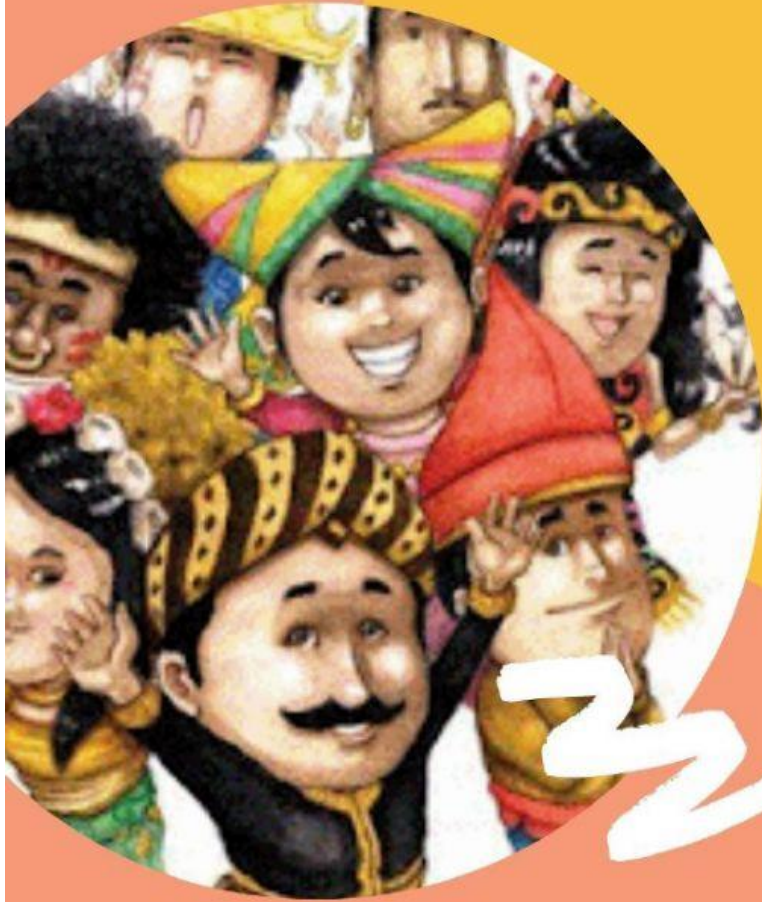

NAMA PESERTA DIDIK

\_\_\_\_\_

.....

\_\_\_\_\_

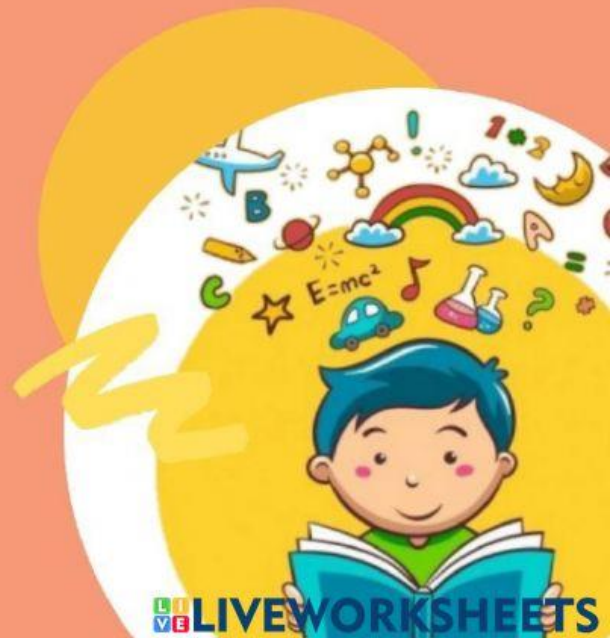



1. Uni memiliki teman dari berbagai daerah. Manfaat yang bisa didapat Uni adalah ....
  - A. dapat berlibur ke berbagai daerah
  - B. memiliki banyak sumber contekan
  - C. mengenal adat dan bahasa daerah lain
  - D. dapat diajak membolos bersama
2. ... kita teguh, bercerai kita runtuh.
  - A. bersama
  - B. bersatu
  - C. berdua
  - D. berjuang
3. Arti penting persatuan dan kesatuan bagi pembangunan Indonesia adalah ....
  - A. memperkaya keragaman budaya Indonesia
  - B. mempercepat pembangunan di segala bidang
  - C. memperkuat bangsa untuk menguasai bangsa lain
  - D. meningkatkan bantuan dana dari negara lain
4. Teks berikut digunakan untuk menjawab 2 pertanyaan di bawahnya.  
Perhatikan teks sejarah berikut!  
Perjanjian Renville  
Perjanjian Renville merupakan perjanjian antara Indonesia dan Belanda. Perjanjian ini dilaksanakan di atas kapal perang Amerika Serikat (USS Renville) saat berada di pelabuhan Tanjung Priok, Jakarta. Perjanjian Renville ditandatangani tanggal 17 Januari 1948. Pemimpin delegasi Indonesia adalah Amir Syarifuddin, sedangkan delegasi Belanda dipimpin oleh R. Abdul Kadir Widjoatmodjo.  
Perundingan kedua negara telah dimulai tanggal 8 Desember 1947 dan ditengahi oleh Komisi Tiga Negara, yaitu Amerika Serikat, Australia, dan Belgia. Perjanjian Renville menghasilkan beberapa kesepakatan sebagai berikut.
  - a. Belanda hanya mengakui Jawa Tengah, Yogyakarta, dan Sumatra sebagai bagian wilayah Republik Indonesia.
  - b. Disetujuinya sebuah garis pemisah antara wilayah Indonesia dan daerah kekuasaan Belanda.
  - c. TNI harus ditarik mundur dari daerah-daerah kantong di wilayah kekuasaan di Jawa Barat dan Jawa Timur.
 Gagasan pokok paragraf pertama teks sejarah tersebut adalah ....
  - A. hasil kesepakatan perjanjian Renville
  - B. pembagian wilayah pada perjanjian Renville
  - C. pelaksanaan perjanjian Renville
  - D. negara yang tergabung Komisi Tiga Negara



5. Pertanyaan yang sesuai dengan isi paragraf kedua teks sejarah tersebut adalah ....
- A. Bagaimana hasil kesepakatan perjanjian Renville?
  - B. Kapan perjanjian Renville ditandatangani?
  - C. Apa yang melatarbelakangi perjanjian Renville?
  - D. Siapa pemimpin delegasi Indonesia pada perjanjian Renville?
6. Perhatikan teks sejarah berikut!
- Latar belakang para pahlawan kemerdekaan Indonesia berasal dari suku bangsa yang berbeda-beda. Perbedaan tersebut tidak melemahkan semangat mereka untuk bersatu melawan penjajah. Para pahlawan memiliki keahlian yang berbeda-beda. Ada yang memiliki kemampuan menggunakan senjata dan bela diri. Ada pula yang memiliki kemampuan negosiasi atau orasi. Perbedaan keahlian tersebut mereka gunakan untuk tujuan menggapai kemerdekaan Indonesia.
- Informasi penting paragraf pada teks sejarah tersebut adalah ....
- A. perbedaan latar belakang para pahlawan kemerdekaan
  - B. tujuan para pahlawan kemerdekaan
  - C. kemampuan setiap pahlawan kemerdekaan
  - D. upaya mencapai kemerdekaan Indonesia
7. Ekolokasi adalah kemampuan yang dimiliki kelelawar untuk mengetahui arah terbang dengan menggunakan ....
- A. mata
  - B. bunyi
  - C. hidung
  - D. cahaya
8. Unta memiliki bulu mata yang panjang berguna untuk ....
- A. mengurangi penguapan
  - B. melindungi mata dari pasir
  - C. melindungi hidung dari pasir
  - D. melindungi mata dari musuh
9. Perhatikan tabel berikut!
- Pasangan yang benar antara hewan dan ciri khususnya adalah ....
- A. 1 dan 3
  - B. 1 dan 4
  - C. 2 dan 3
  - D. 3 dan 4
10. Salah satu kota yang menjadi sasaran utama pada Agresi Militer Belanda II pada tahun 1948 adalah ....
- A. Surabaya
  - B. Yogyakarta
  - C. Bukittinggi
  - D. Bandung
11. Pemimpin rakyat Surabaya yang berhasil membakar semangat rakyat untuk melawan tentara Sekutu adalah ....
- A. Bung Tomo
  - B. Bung Karno
  - C. Bung Hatta
  - D. Bung Sjahrir
12. Insiden bendera di puncak Hotel Yamato disebut juga peristiwa Tunjungan karena ....
- A. peristiwa itu diprakarsai oleh Tunjungan

- B. Hotel Yamato terletak di Jalan Tunjungan
  - C. Nama Tunjungan lebih dikenal dari pada daerah lain di Surabaya
  - D. Tunjungan adalah nama sebuah kabupaten tempat peristiwa itu terjadi
13. Tarian berikut yang berasal dari daerah Jawa Barat adalah ....
- A. Tari Gambyong
  - B. Tari Beskalan
  - C. Tari Jaipong
  - D. Tari Tanduk Majeng
14. Salah satu tujuan pola lantai karya tari adalah ....
- A. memperindah karya tari
  - B. memudahkan penari berinteraksi
  - C. mengetahui nama-nama penari
  - D. mengetahui jumlah penari
15. Gerakan penari membentuk sebuah bulatan, akan membentuk pola lantai ....
- A. lingkaran
  - B. garis vertikal
  - C. garis horisontal
  - D. garis diagonal