APRENDO en casa
Educación Primaria

Área: Personal Social
Fecha: 20/08/2021

MI EVIDENCIA

Planificamos acciones para una cultura de prevención o el aprovechamiento de los fenómenos naturales

Hoy vamos a leer el caso de la inundación de una ciudad y propondremos actividades que contribuyan a desarrollar la cultura de la prevención.

Observa y lee

Lee las siguientes noticias y señala cuáles son las lecciones que se pueden obtener de ellas:

LIVEWORKSHEETS

¿Qué lecciones se pueden obtener de las situaciones expresadas en los titulares de estas noticias?

Importancia de la prevención

Leemos el siguiente texto:

La cultura de prevención

¿Qué es un desastre?

Un desastre es un daño ocasionado por un fenómeno natural (lluvia, huaico), por acciones humanas (incendios o explosiones) o una combinación de ambos (lluvias abundantes y basura en el río, que generan una inundación) que afectan negativamente a muchas personas cambiando totalmente su forma de vida.

Seguro has oído hablar de los desastres naturales. Esa expresión parece indicar que hay fenómenos naturales que inevitablemente causarán desastres, pero esto no es así. Como ya has leído, ¡los fenómenos naturales no hacen daño por sí solos! Para que un fenómeno natural, genere **un desastre** se combinan **el fenómeno natural** y **la falta de prevención**.

La prevención consiste en tomar medidas para evitar que, cuando ocurra un fenómeno natural potencialmente peligroso, se vean seriamente afectados las personas, sus viviendas, sus animales, sus tierras, etc.

La cultura de prevención en mi comunidad

Lee las siguientes recomendaciones de acciones que podemos realizar para tomar adecuadas medidas de prevención en nuestra comunidad:

LIVEWORKSHEETS

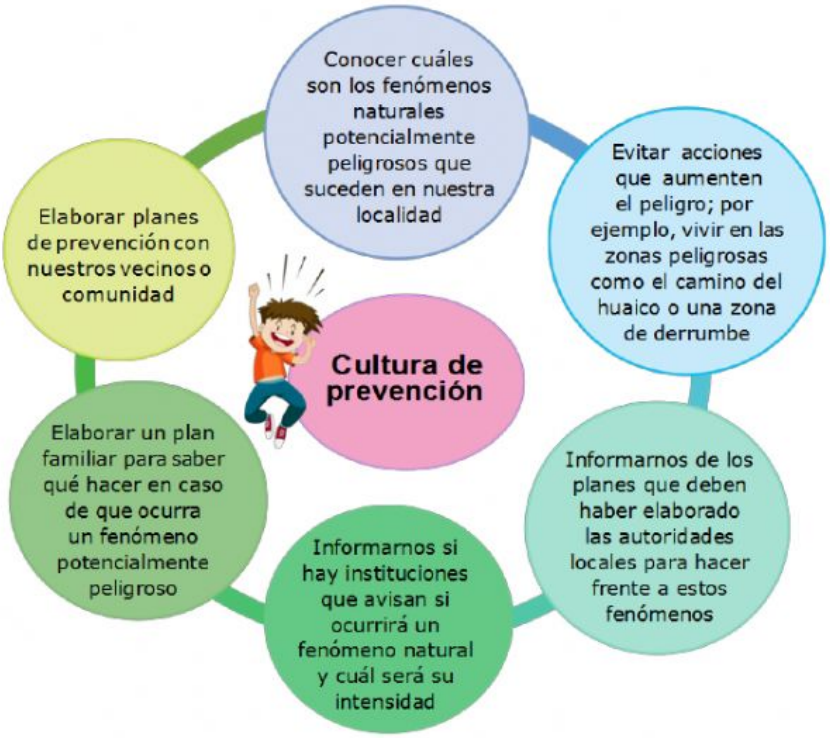

A partir de lo leído hasta el momento, ¿qué acciones podrías plantear para contribuir a desarrollar una cultura de prevención en tu familia y comunidad?

¿Te has preguntado qué fenómenos naturales que podrían generar un desastre suceden en tu comunidad?

Elige un fenómeno natural que ocurre en tu comunidad:

Responde las siguientes preguntas sobre el fenómeno natural que elegiste:

¿Qué acciones realizadas por las personas de tu comunidad los ponen en riesgo frente al fenómeno natural que elegiste?

¿Hay instituciones que brindan información acerca de cuándo está por ocurrir un fenómeno potencialmente peligroso en tu localidad?, ¿cuáles?, ¿cómo se puede acceder a la información que brindan?

LIVEWORKSHEETS

¿Qué medidas de prevención que realizan las autoridades de tu comunidad conoces?

¿Qué medidas de prevención recomendarías a los pobladores de tu comunidad respecto al fenómeno que escogiste?

Ahora, te invitamos a reflexionar sobre lo aprendido. Completa la siguiente tabla:

Mis aprendizajes	Lo logré.	Lo estoy intentando.	¿Qué puedo hacer para mejorar mis aprendizajes?
Leí las recomendaciones de acciones que podemos realizar para tomar adecuadas medidas de prevención en nuestra comunidad			
Planteé acciones de prevención para evitar que un fenómeno natural se convierta en un desastre.			

LIVEWORKSHEETS