



Nama :

No Absen :



Latihan Soal ANBK 2

Soal Literasi

'Perempuan – perempuan perkasa' karya Hartoyo Andangjaya, 1963

Literasi Fiksi Uraian

*Perempuan-perempuan yang membawa bakul di pagi buta,
dari manakah mereka..*

*Ke stasiun kereta mereka datang dari bukit-bukit desa sebelum peluit kereta pagi terjaga..
Sebelum hari bermula dalam pesta kerja..*

*Perempuan-perempuan yang membawa bakul dalam kereta,
ke manakah mereka..*

Di atas roda-roda baja mereka berkendara.

Mereka berlomba dengan surya menuju gerbang kota..

Merebut hidup di pasar-pasar kota..

*Perempuan-perempuan perkasa yang membawa bakul di pagi buta,
siapakah mereka..*

Mereka ialah ibu-ibu berhati baja, perempuan-perempuan perkasa.

akar-akar yang melata dari tanah perbukitan turun ke kota..

Mereka cinta kasih yang bergerak menghidupi desa demi desa..

(Hartoyo Andangjaya, 1963)

(diunduh dari <https://indonesianliteraryworks.blogspot.com/2016/09/poetry-perempuan-perempuan-perkasa.html>)

Apa perbedaan latar yang terdapat dalam puisi tersebut?

Jika kamu membaca puisi tersebut, sikap apa yang dapat ditiru dari tokoh dalam puisi tersebut?

<input type="radio"/>	kerja keras.
<input type="radio"/>	Hemat.
<input type="radio"/>	Rajin.
<input type="radio"/>	Santai

1 Pilihan Ganda Kompleks

Kuda Laut



Kuda laut merupakan hewan laut yang memiliki kepala seperti bentuk kepala kuda dan moncong yang panjang. Ukuran tubuh kuda laut juga bervariasi, bisa mencapai sekitar 35 cm. Meskipun merupakan hewan laut, kuda laut ini buruk dalam berenang. Ia memiliki kecepatan berenang sangat lambat. Ini disebabkan oleh keunikan bentuk tubuhnya yang tegak. Keunikan tubuhnya yang tegak juga membuat ia berenang secara vertikal, bukan horisontal seperti ikan lainnya. Selain keunikan pada tubuhnya, kuda laut juga ternyata memiliki cara berkembang biak yang unik.

Kuda laut betina meletakkan telur-telurnya ke dalam kantung yang terletak di perut kuda laut jantan. Kuda laut jantan juga membawa telur-telur itu ke mana pun ia pergi. Setelah beberapa lama, tibalah waktunya melahirkan. Kuda laut jantan membuka kantung di perutnya, kemudian ratusan bayi kuda laut berhamburan ke laut. Sayangnya, dalam ratusan kelahiran bayi kuda laut, hanya beberapa saja dapat bertahan hidup hingga dewasa dan berkembang biak. Populasi kuda laut terus menurun akibat pemangsa, polusi, perusakan habitat, dan perdagangan secara ilegal.

Pilihlah pernyataan yang sesuai dengan teks.

PERNYATAAN

- Kuda laut berkembang biak dengan cara bertelur.
- Kuda laut memiliki kemampuan berenang yang buruk.
- Kuda laut memiliki bentuk kepala seperti kuda dan moncong yang pipih.
- Semua kuda laut memiliki ukuran tubuh yang sama, yaitu sepanjang 35 cm.
- Kuda laut jantan membawa telur-telur mereka ke mana saja mereka pergi.

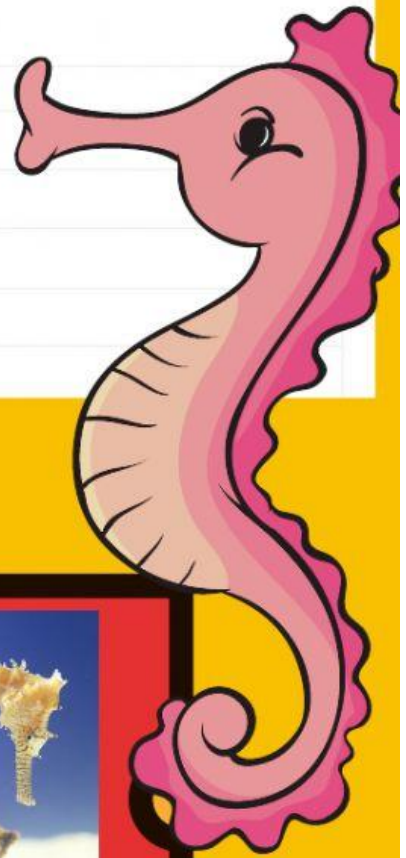

Bekantan Monyet Berhidung Merah



Salah satu hewan asli yang berasal dari Kalimantan adalah bekantan. Bekantan merupakan jenis monyet dengan hidung besar yang besar dan memiliki rambut berwarna cokelat kemerahan. Ciri utama yang membedakan bekantan dari monyet lainnya adalah hidung panjang dan besar. Ciri utama ini hanya ditemukan pada bekantan spesies jantan. Hidung bekantan jantan begitu besar yang terlihat menggantung di atas mulut. Jika ingin makan, si jantan ini harus mendorong hidungnya keluar dari mulut agar dapat meletakkan makanan ke dalam mulut mereka.

Bekantan jantan berukuran lebih besar daripada bekantan betina. Ukuran bekantan jantan dapat mencapai 75 cm dengan berat mencapai 24 kg, sedangkan bekantan betina berukuran 60 cm dengan berat 12 kg. Makanan bekantan adalah buah-buahan dan biji-bijian. Selain itu, bekantan memakan aneka daun-daunan. Namun, makanan daun-daunan ini menghasilkan banyak gas pada waktu dicerna. Ini mengakibatkan efek samping yang membuat perut bekantan jadi membuncit.

Saat ini, populasi bekantan menurun drastis. Hal tersebut disebabkan perburuan liar yang dilakukan oleh manusia. Selain itu, hutan tempat bekantan tinggal juga rusak karena penebangan hutan. Pohon-pohon yang menjadi tempat tinggal bekantan berkurang sehingga bekantan tergusur. Para bekantan tersebut kerap mendatangi perkampungan manusia untuk mencari makan.

Pilihlah pernyataan Benar atau Salah yang sesuai dengan isi bacaan!

PERNYATAAN	BENAR	SALAH
Populasi bekantan meningkat dengan pesat.	<input type="radio"/>	<input type="radio"/>
Bekantan merupakan satu-satunya hewan asli dari Kalimantan.	<input type="radio"/>	<input type="radio"/>
Populasi bekantan menurun karena perburuan liar dan kerusakan hutan.	<input type="radio"/>	<input type="radio"/>
Bekantan betina memiliki hidung yang lebih besar daripada bekantan jantan.	<input type="radio"/>	<input type="radio"/>
Bekantan betina memiliki ukuran tubuh yang lebih kecil dibandingkan bekantan jantan.	<input type="radio"/>	<input type="radio"/>



Latihan Soal ANBK 2

Soal Numerasi

1 Pilihan Ganda Kompleks

Pesawat Terbang



Secara bergantian pesawat-pesawat terbang tinggal landas dan membentuk formasi-formasi tertentu. Pada grup pertama, sebuah pesawat tinggal landas, kemudian grup kedua dengan tiga pesawat yang tinggal landas. Berikutnya grup ketiga dengan lima pesawat yang tinggal landas, kemudian grup keempat dengan tujuh pesawat, seperti terlihat pada tabel.

Grup ke-	Banyaknya Pesawat Baru	Jumlah pesawat di angkasa
1	1	1
2	3	4
3	5	9
4	7	16

Tentukan Benar atau Salah pernyataan berikut!

Pernyataan	Benar	Salah
Jika pola penerbangan di atas dilanjutkan, banyak pesawat baru yang diterbangkan pada penerbangan grup ke-6 adalah 11.	<input type="radio"/>	<input type="radio"/>
Banyak pesawat yang ada di angkasa setelah penerbangan grup ke-5, bila pesawat-pesawat pada grup-grup sebelumnya belum mendarat adalah 24.	<input type="radio"/>	<input type="radio"/>
Hubungan antara grup pesawat dan banyak pesawat yang ada di angkasa adalah "grup pesawat dipangkatkan dua akan sama dengan banyak pesawat di angkasa".	<input type="radio"/>	<input type="radio"/>



2 Uraian

Terdapat 2 pabrik garmen yang menghasilkan pakaian jadi yaitu pabrik 'Pada Suka' dan pabrik 'Bagus Rapih'. Kedua pabrik tersebut memulai produksinya dari tahun 2014. Banyak produksi pakaian jadi kedua pabrik tersebut disajikan dalam grafik berikut ini.

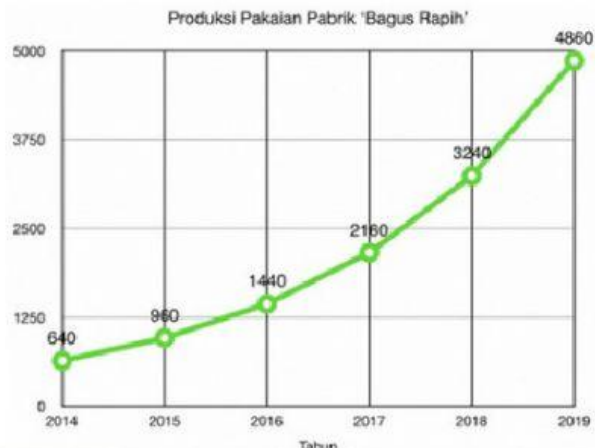
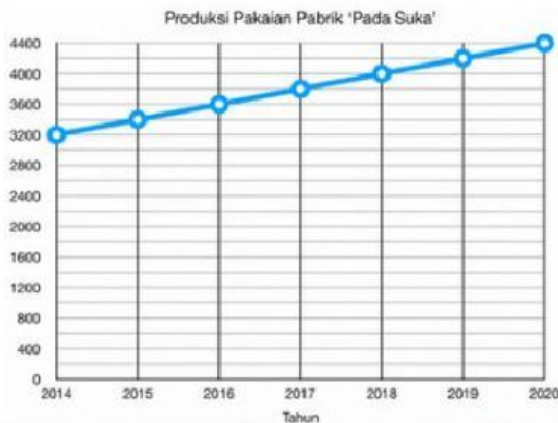

Pada tahun 2021, kedua pabrik tersebut mendapatkan pesanan 5.000 pakaian. Pabrik manakah yang dapat memenuhi kebutuhan pesanan tersebut? Berikan alasanmu!

3 Pilihan Ganda

Terdapat 2 pabrik garmen yang menghasilkan pakaian jadi yaitu pabrik 'Pada Suka' dan pabrik 'Bagus Rapih'. Kedua pabrik tersebut memulai produksinya dari tahun 2014. Banyak produksi pakaian jadi kedua pabrik tersebut disajikan dalam grafik berikut ini.



Banyak pakaian jadi yang diproduksi Pabrik 'Pada Suka' di tahun 2024 adalah

- ☐ A 4.800
- ☐ B 5.000
- ☐ C 5.200
- ☐ D 5.400
- ☐ E 5.600

Uraian Tertutup



Sumber: https://en.wikipedia.org/wiki/Ferris_Wheel#/media/File:Kincir_Ria.jpg

Kincir Ria seperti pada gambar di atas, pertama kali dibangun oleh Ferris Wheel memiliki tinggi 79,5 meter, diameter 75 meter, dan 36 kabin penumpang dengan daya tampung maksimal 2.160 orang. Waktu yang diperlukan kincir ria untuk satu kali putaran adalah 20 menit.

Berdasarkan artikel di atas, jumlah maksimal penumpang dalam satu kabin adalah orang.

Uraian Tertutup

Grafik berikut menunjukkan pencatatan keuangan PT 'Maju Jaya' selama tahun 2019. Tanda negatif menunjukkan kerugian perusahaan dan tanda positif menunjukkan laba yang diperoleh perusahaan.

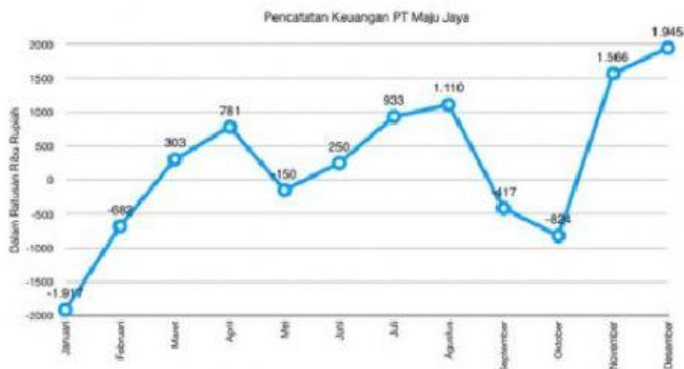

Persentase kenaikan keuangan terbesar adalah % (bilangan bulat)



thank
· Y · O · U ·