



PEMERINTAH KABUPATEN LUWU TIMUR  
DINAS PENDIDIKAN  
SDN 264 WAWONDULA  
TAHUN PELAJARAN 2021/2022



Alamat : Jl.Gunung Agung No 01 wawondula kec.towuti .kab luwu timur

**PENILAIAN HARIAN TEMA 1 (ORGAN GERAK HEWAN DAN MANUSIA )**

Nama : ..... No absen : .....  
Kelas : V (Lima)B Tanggal : .....

Pilihlah salah satu jawaban yang paling benar dari beberapa pilihan jawaban yang tersedia!

**(PKN)**

1. Bunyi sila yang sesuai dengan gambar berikut adalah .... (KD 3.1) \*



- A. Keadilan sosial bagi seluruh rakyat Indonesia
  - B. Ketuhanan Yang Maha Esa
  - C. Persatuan Indonesia
  - D. Kemanusiaan yang adil dan beradab
2. Sila ketiga Pancasila dilambangkan dengan gambar .... (KD 3.1) \*
- A. Bintang
  - B. Padi dan kapas
  - C. Pohon beringin
  - D. Kepala banteng
3. Mengumpulkan sumbangan untuk korban bencana alam adalah pengamalan sila ke ... Pancasila (KD 3.1) \*
- A. 2
  - B. 4
  - C. 3
  - D. 1
4. Contoh pengamalan sila ketiga Pancasila adalah .... (KD 3.1) \*
- A. membagi tugas piket kelas secara adil dan merata
  - B. memberi makan hewan peliharaan
  - C. bergotong royong membersihkan rumah
  - D. berdoa sebelum belajar
5. Contoh pengamalan Pancasila di sekolah adalah .... (KD 3.1) \*
- A. bermain dengan rukun pada saat guru menjelaskan
  - B. menyiram bunga dengan air sabun
  - C. mencabut bunga di taman untuk dijadikan mainan
  - D. mengikuti kerja bakti membersihkan lingkungan sekolah
6. Sikap yang sesuai dengan sila keempat Pancasila adalah .... (KD 3.1) \*
- A. melaksanakan ibadah sesuai agama yang dianut
  - B. melaksanakan musyawarah untuk menyelesaikan masalah
  - C. membantu teman yang membutuhkan bantuan
  - D. membagi tugas piket dengan adil
7. Perilaku yang tidak sesuai dengan nilai-nilai Pancasila adalah .... (KD 3.1) \*
- A. menangkap burung liar yang sedang terbang bebas
  - B. menjaga ketenangan ketika teman sedang beribadah
  - C. membersihkan kelas bersama-sama
  - D. menyiram tumbuhan yang ada di depan kelas

8. Merawat tanaman sebagai bentuk rasa syukur kepada Tuhan adalah contoh pengamalan sila ke ... Pancasila. (KD 3.1) \*
- A. 2
  - B. 4
  - C. 1
  - D. 3
9. Bersikap adil dengan menjaga keseimbangan antara hak dan kewajiban serta menghargai hasil karya orang lain merupakan nilai luhur sila ke ... Pancasila. (KD 3.1) \*
- A. 4
  - B. 3
  - C. 2
  - D. 5
10. Manfaat mengamalkan Pancasila dalam kehidupan sehari-hari adalah .... (KD 3.1) \*
- A. persatuan dan kesatuan bangsa tidak akan terjalin
  - B. mementingkan kepentingan diri masing-masing
  - C. tercipta kedamaian dan ketertiban
  - D. perbedaan pendapat menjadi sumber perpecahan

#### BAHASA INDONESIA

11. Inti permasalahan suatu teks atau paragraf dan menjadi pokok pengembangan paragraf disebut ...(B-KD.3.1) \*
- A. Kalimat utama
  - B. Kalimat penjelas
  - C. Gagasan pendukung
  - D. Ide pokok
12. Kalimat yang mengandung ide pokok yang berisi informasi utama permasalahan dalam teks, disebut ...(B-KD.3.1) \*
- A. Kalimat penjelas
  - B. Kalimat utama
  - C. Kalimat pendukung
  - D. Kalimat pengembang
13. Ide pokok sebuah paragraf umumnya terdapat pada ... (B-KD.3.1) \*
- A. Kalimat pendukung
  - B. Kalimat pengurai
  - C. Kalimat penjelas
  - D. Kalimat utama
14. Paragraf yang kalimat utamanya terletak di akhir paragraf disebut ... (B-KD.3.1) \*
- A. Produktif
  - B. Campuran
  - C. Induktif
  - D. Deduktif
15. Kalimat utama paragraf di bawah adalah ... (B-KD.3.1) \*

Kelelawar merupakan salah satu hewan malam. Hewan ini biasanya terbang dan mencari makan saat malam hari. Sementara pada siang hari, kelelawar beristirahat di sarangnya yang berada di gua atau di pohon.

- A. Kelelawar beristirahat di sarangnya yang berada di gua atau di pohon
- B. Kelelawar tidak suka siang
- C. Hewan ini biasanya terbang dan mencari makan saat malam hari
- D. Kelelawar merupakan salah satu hewan malam.

16. Ide pokok paragraf di bawah adalah ...(B-KD.3.1) \*

Kelelawar merupakan salah satu hewan malam. Hewan ini biasanya terbang dan mencari makan saat malam hari. Sementara pada siang hari, kelelawar beristirahat di sarangnya yang berada di gua atau di pohon.

- A. Kelelawar hewan malam
- B. Kelelawar bersarang di pohon atau di gua
- C. Kelelawar mencari makan malam hari
- D. Kelelawar tidur istirahat siang hari

17. Kalimat penjelas yang tepat di bawah ini sesuai paragraf di bawah adalah ... (B-KD.3.1) \*

Kelelawar memiliki sayap yang cukup fleksibel. Sayap kelelawar memiliki membran tipis untuk terbang. Selain itu, sayap kelelawar juga berfungsi menjaga serta menyeimbangkan berat badan. Kelelawar menggunakan sayapnya sebagai alat gerak untuk membantunya beraktifitas.

- A. Kelelawar menggunakan kaki sebagai alat gerak
- B. Sayap kelelawar memiliki membran tipis untuk terbang.
- C. Kelelawar memiliki sayap yang tidak fleksibel
- D. Sayap kelelawar menambah berat badan

18. Kalimat utama dari bacaan di bawah terdapat di awal paragraf. Karena itu, paragraf di bawah disebut paragraf ... (B-KD.3.1) \*

Kelelawar memiliki sayap yang cukup fleksibel. Sayap kelelawar memiliki membran tipis untuk terbang. Selain itu, sayap kelelawar juga berfungsi menjaga serta menyeimbangkan berat badan. Kelelawar menggunakan sayapnya sebagai alat gerak untuk membantunya beraktifitas.

- A. Sportif
- B. deduktif
- C. induktif
- D. campuran

19. Berikut ini adalah Yang bukan langkah-langkah mengembangkan pokok pikiran menjadi sebuah paragraph adalah ... (B-KD.3.1) \*

- A. Merangkai kalimat hingga menjadi sebuah paragraf
- B. Membuat kalimat utama
- C. Mengabaikan topik
- D. Mencari dan menulis informasi lain sebagai kalimat penjelas

20. Paragraf yang kalimat utamanya terletak di awal dan di akhir, disebut paragraf ... (B-KD.3.1) \*

- A. induktif
- B. Sportif
- C. campuran
- D. deduktif

**IPA**

21. Yang merupakan alat gerak aktif pada hewan adalah...(D-KD 3.1) \*

- A. Tangan
- B. Tulang
- C. Sayap
- D. Otot

22. Cacing, ular dan belut merupakan hewan yang bergerak dengan cara...(D-KD 3.1) \*

- A. Melompat
- B. Melata
- C. Terbang
- D. Berlari

23. Berikut yang termasuk ke dalam hewan vertebrata kecuali...(D-KD 3.1) \*

- A. Kucing
- B. Burung
- C. Kepiting
- D. Katak

24. Siput, serangga,cacing,ubur ubur, cumi-cumi adalah hewan yang tidak memiliki tulang belakang. Hewan tersebut termasuk ke dalam kelompok hewan...(D-KD 3.1) \*

- A. Invertebrata
- B. Vertebrata
- C. Reptilia
- D. Mamalia

25. Rangka anggota gerak pada manusia terdiri dari...(D-KD 3.1) \*

- A. Tangan dan kepala
- B. Kaki dan paha
- C. Kepala dan kaki
- D. Kaki dan tangan

26. Nama tulang yang ditunjukkan pada huruf X di atas adalah ... (D-KD 3.1) \*

- A. Tulang Belikat
- B. Tulang selangka
- C. Tulang Dada
- D. Tulang rusuk

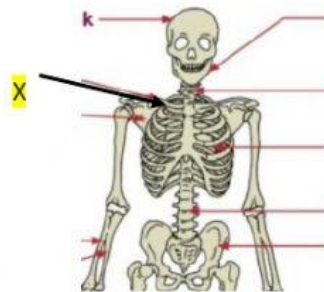

27. Nama sendi yang ditunjukkan pada huruf X di atas adalah ... (D-KD 3.1) \*

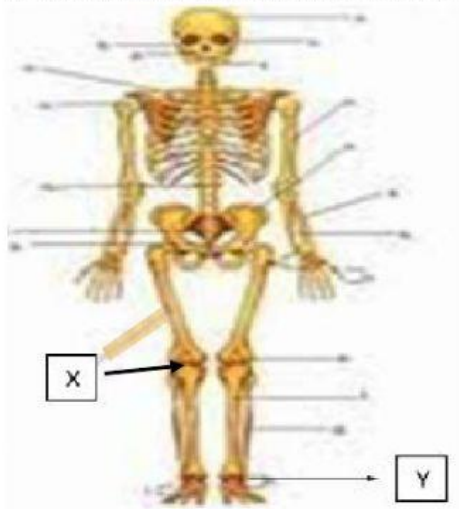

- A. Sendi putar
- B. Sendi engsel
- C. Sendi pelana
- D. Sendi geser

28. Otot yang menempel pada rangka tubuh manusia yang digunakan dalam pergerakan disebut...(D-KD 3.1) \*

- A. Otot lurik
- B. Otot jantung
- C. Otot dada
- D. Otot polos

29. Kelainan tulang yang disebabkan kebiasaan sikap duduk dalam posisi miring, sehingga tulang belakang bengkok ke samping disebut...(D-KD 3.1) \*

- A. Lordosis
- B. Osteoporosis
- C. Skoliosis
- D. Kifosis

30. Penyakit otot yang disebabkan adanya infeksi bakteri Clostridium tetani adalah...(D-KD 3.1) \*

- A. Anemia
- B. Osteoporosis
- C. Tetanus
- D. Hipertensi

**IPS**

31. Indonesia terletak di antara dua benua yaitu .... (E-KD 3.1) \*

- A. Benua Asia dan Benua Afrika
- B. Benua Asia dan Benua Australia
- C. Benua Australia dan Benua Eropa
- D. Benua Amerika dan Benua Eropa

32. Secara geografis, bagian barat Indonesia berbatasan dengan .... (E-KD 3.1) \*

- A. Samudera Hindia
- B. Perancis
- C. Jerman
- D. Amerika Serikat

33. Di sebelah .... Indonesia berbatasan langsung dengan negara Papua Nugini. (E-KD 3.1) \*

- A. timur
- B. utara
- C. selatan
- D. barat

34. Indonesia disebut sebagai negara agraris karena .... (E-KD 3.1) \*

- A. sebagian besar penduduknya bekerja sebagai nelayan
- B. sebagian besar penduduknya bekerja sebagai petani
- C. terdiri atas ribuan pulau
- D. memiliki lautan yang lebih luas dari daratan

35. Berikut ini yang merupakan contoh kenampakan alam buatan adalah .... (E-KD 3.1) \*

- A. delta
- B. bendungan
- C. rawa
- D. sungai

36. Danau Towuti merupakan salah satu kenampakan alam perairan yang berada di pulau .... (E-KD 3.1) \*

- A. Jawa
- B. Sumatera
- C. Kalimantan
- D. Sulawesi

37. Anoa, biawak, burung maleo dan komodo merupakan tipe fauna corak .... (E-KD 3.1) \*

- A. Pinggiran
- B. Australis
- C. Peralihan
- D. Asiatis

38. Jenis pekerjaan yang memanfaatkan sumber daya laut adalah .... (E-KD 3.1) \*

- A. petani garam
- B. peternak
- C. buruh panggul
- D. pedagang

39. Dampak positif kondisi geografis Indonesia sebagai negara maritim adalah .... (E-KD 3.1) \*
- Indonesia menjadi negara pengekspor ikan
  - Indonesia memiliki angkatan laut yang sangat kuat
  - Seluruh penduduknya bermata pencaharian sebagai nelayan
  - Indonesia menenggelamkan banyak kapal asing
40. Indonesia merupakan negara kepulauan. Alat transportasi yang menghubungkan penduduk antarpulau adalah .... E-(KD 3.1) \*
- sepeda
  - delman
  - bus
  - kapal

**SBDP**

41. Gambar cerita adalah ... (F-KD.3.1) \*
- Gambar yang tidak jelas warnanya
  - Gambar dongeng
  - Gambar yang menceritakan sebuah peristiwa
  - Gambar tiga dimensi
42. Yang bukan tujuan gambar cerita di bawah ini adalah ... (F-KD.3.1) \*
- Memperindah cerita yang disajikan
  - Mengaburkan cerita yang disajikan
  - Memperkuat cerita yang disajikan
  - Memperjelas cerita yang disajikan
43. Contoh gambar cerita yang tidak benar di bawah ini adalah ... (F-KD.3.1) \*
- Komik, realis, karikatur
  - Komik, kartun, koran
  - Kartun, dekoratif, komik
  - Karikatur, komik, kartun
44. Gambar yang berfungsi untuk menghibur dan berisikan humor disebut ... (F-KD.3.1) \*
- dekoratif
  - Kartun
  - karikatur
  - komik
45. Gambar yang disusun sedemikian rupa sehingga membentuk jalinan cerita, seperti di bawah ini disebut ... (F-KD.3.1) \*



- komik
- realis
- karikatur
- kartun

46. Contoh gambar cerita di bawah disebut ... (F-KD.3.1) \*



- A. realis
- B. komik
- C. kartun
- D. karikatur

47. Gambar di bawah adalah salah satu contoh gambar cerita yang disebut gambar ... (F-KD.3.1) \*



- A. realis
- B. dekoratif
- C. kartun
- D. karikatur

48. Gambar yang dibuat dengan tujuan untuk menggambar bentuk menjadi lebih indah seperti gambar di bawah disebut ... (F-KD.3.1) \*



- A. komik
- B. karikatur
- C. kartun
- D. dekoratif

49. Urutan langkah-langkah membuat gambar cerita yang benar di bawah ini adalah ... (F-KD.3.1) \*

- A. Menentukan ide atau gagasan, membuat sketsa, dan perwanaan
- B. Membuat sketsa, perwanaan, dan menentukan ide atau gagasan
- C. Pewarnaan, sketsa, dan menentukan ide atau gagasan
- D. Menentukan ide atau gagasan, pewarnaan, dan membuat sketsa

50. Yang tidak termasuk ciri-ciri cover atau sampul buku yang baik di bawah ini adalah ... (F-KD.3.1) \*

- A. Gunakan gambar yang menarik dan mencerminkan isi buku
- B. Menggunakan huruf yang menarik perhatian
- C. Ada judul, pengarang dan penerbit
- D. Sampul warna dengan huruf warnanya sama