

ESTUDIANTE: _____
ASIGNATURA: CIENCIAS NATURALESGRADO: CUARTO
FECHA: AGOSTO 19/2021

ENFERMEDADES RESPIRATORIAS

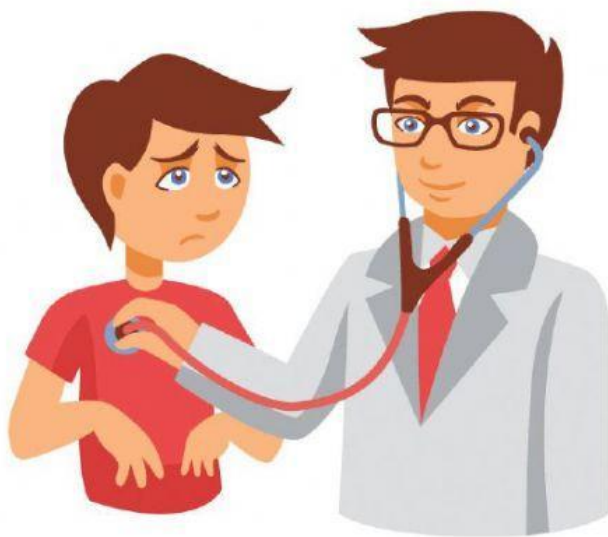

Las enfermedades respiratorias afectan principalmente a las vías nasales, los bronquios y los pulmones. La tos persistente, la falta de aire (disnea) y las secreciones respiratorias son los síntomas más frecuentes, cuya intensidad varía de una persona a otra, de acuerdo a la enfermedad en cuestión, su grado de severidad y tiempo de evolución.

Entre las enfermedades respiratorias más comunes están:

Gripe y resfriado común

Son dos infecciones respiratorias virales auto limitadas (es decir, que finalizan sin tratamiento). Tienen una duración de entre tres y cinco días y el cuerpo se encarga de combatirlos y curarlos de forma espontánea. Se manifiestan por dolor de garganta, fiebre, estornudos, tos, malestar general y obstrucción nasal.

Rinitis

Es la inflamación del revestimiento mucoso de la nariz. Sus síntomas incluyen estornudos, picor nasal, congestión nasal y secreción postnasal. Según su causa puede ser alérgica, infecciosa (virus o bacterias) o deberse al mal uso de medicamentos vasoconstrictores nasales (por ejemplo, los descongestionantes). Un tabique nasal desviado, los tumores y los cuerpos extraños también causan enfermedades respiratorias.

Faringitis

Es una infección viral o bacteriana de la garganta. En este último caso, se requiere el uso de antibióticos. La faringitis puede causar fiebre, dolor al tragar, tos y malestar general.

Amigdalitis

Es la inflamación de las amígdalas, un órgano constituido por numerosos nódulos linfáticos ubicado en la garganta. Las amígdalas ayudan a eliminar gérmenes y bacterias, pero cuando se inflaman causan dificultad para deglutir, dolor de oído, fiebre, dolor de cabeza y de garganta.

Bronquitis

Consiste en una irritación e inflamación de los bronquios, lo cual provoca el estrechamiento de las vías respiratorias, cierta dificultad para respirar y la acumulación de moco, además de tos. La principal causa de la bronquitis es el humo del tabaco, así como la exposición a gases industriales o aire contaminado.

Asma

Enfermedad respiratoria crónica muy frecuente en los niños, aunque también afecta a los adultos. El asma provoca la inflamación de los bronquios y dificulta las tareas del resto del sistema respiratorio. Las personas asmáticas experimentan insomnio, fatiga, dificultad para respirar, tos, silbidos en el pecho y problemas para realizar las tareas cotidianas.

Neumonía

Es una de las enfermedades respiratorias más graves que existen. Esta enfermedad aparece



como consecuencia de una infección viral, bacteriológica o por hongos, y sus síntomas más significativos son la fiebre, los escalofríos, el dolor en el tórax, la pérdida del apetito, la respiración rápida y la tos.

Cáncer de pulmón

Es una enfermedad que impide la respiración normal y puede extenderse a otras partes del cuerpo. El tabaco es la principal causa de cáncer de pulmón en el mundo, así como la contaminación del aire y los productos químicos. La OMS lo considera como uno de los 5 tipos de cáncer que más causa muertes en el mundo.

1- ¿Cuál es la principal causa de la bronquitis?

2- ¿Qué puede causar la faringitis?

3- ¿Qué dice la OMS sobre el cáncer del pulmón?

4- ¿Qué órganos afectan las enfermedades respiratorias?

5- ¿A qué nos ayudan las amígdalas?

6- ¿Qué experimentan las personas asmáticas?

7- ¿Cómo aparece la neumonía?

8- ¿Por qué se dice que la gripa y el resfriado común son enfermedades auto limitadas?

HICISTE UN BUEN TRABAJO FELICITACIONES