

# EL SISTEMA RESPIRATORIO Y ENFERMEDADES

1. Coloca los textos en el lugar correspondiente.

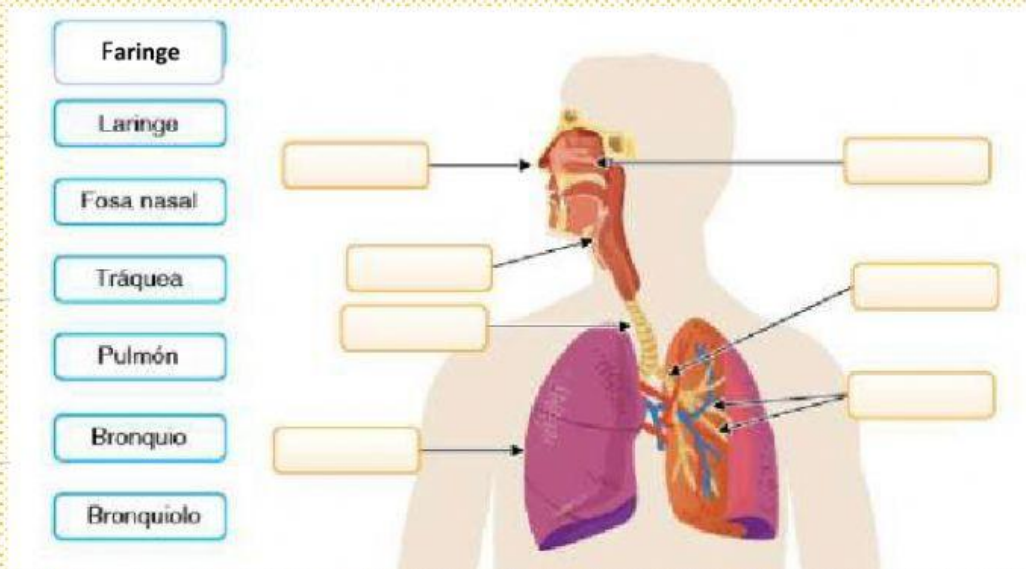

2. Selecciona la respuesta correcta.

- *El sistema respiratorio esta formado por:*
  - a) Las vías respiratorias y los pulmones.
  - b) Los pulmones y las fosas nasales.
  - c) Las vías respiratorias y el hígado.
- *Son los dos movimientos que realizan los pulmones en el proceso de la respiración.*
  - a) Oxígeno y dióxido de carbono
  - b) Inhalar y exhalar
  - c) Energía y nutrición

3. Elige los órganos que no pertenecen al sistema respiratorio.

- Laringe   Estómago   Tráquea   Apéndice   Alveolos

4. Selecciona las acciones que indican el cuidado del sistema respiratorio.



5. Coloca la letra que corresponda a la respuesta correcta.

a) Faringe    b) Tráquea    c) Fosas nasales    d) Laringe    e) Bronquios

- ☐ Aquí el aire se humedece, se calienta y se filtran las sustancias o partículas extrañas que pueden dañar el organismo.
- ☐ Por aquí circula el aire desde las fosas nasales a la laringe.
- ☐ En este conducto se encuentran las cuerdas vocales.
- ☐ Tubo formado por una serie de anillos de cartilago que le dan resistencia y rigidez a la estructura.
- ☐ Cada uno de estos ingresa a un pulmón. Dentro de él se ramifican muchas veces, originando conductos cada vez más angostos: los bronquiolos.

6. Selecciona la palabra que complete cada enunciado.

- El movimiento de ingreso del aire se llama\_\_\_\_\_.
- El movimiento de eliminar el aire se llama\_\_\_\_\_.
- El gas que respiramos es el\_\_\_\_\_y el gas que eliminamos es el\_\_\_\_\_.
- Los\_\_\_\_\_son sacos muy pequeños con forma de racimo, rodeados por pequeños capilares sanguíneos.

