FAMILIA DE PALABRAS

¿Sabías que las palabras también tienen familias? Sí, a partir de un papá o mamá (palabras primitivas) surgen otros miembros de la familia, hijos/as, (a los que llaman palabras derivadas)

Mira este ejemplo de aquí:

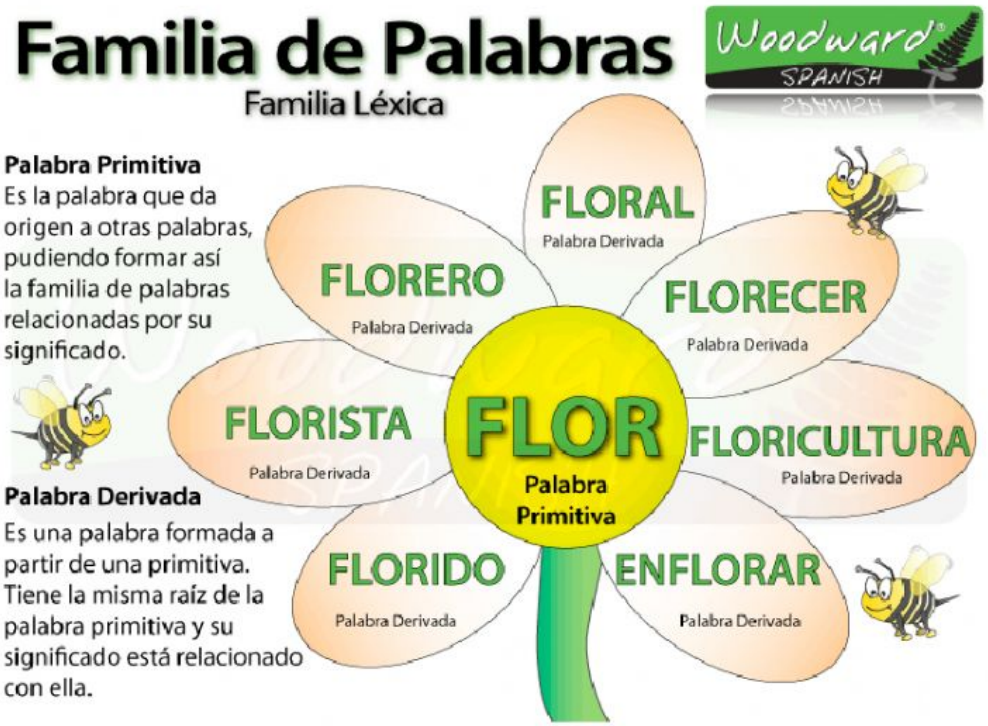

LIVEWORKSHEETS

Ahora intenta crear una familia a ESTAS PALABRAS PRIMITIVAS: SOL, CAMPO Y MAR.

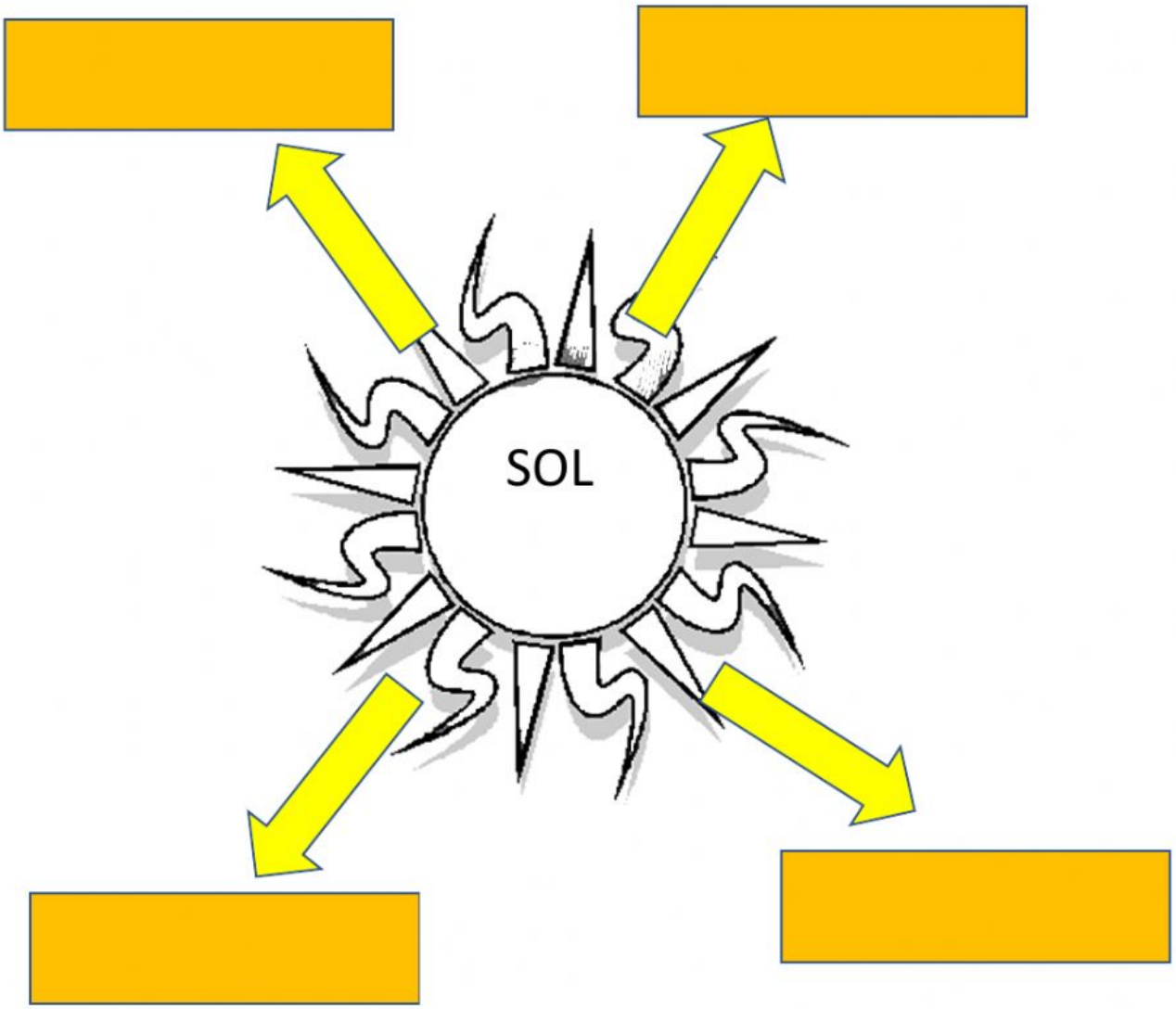

LIVEWORKSHEETS

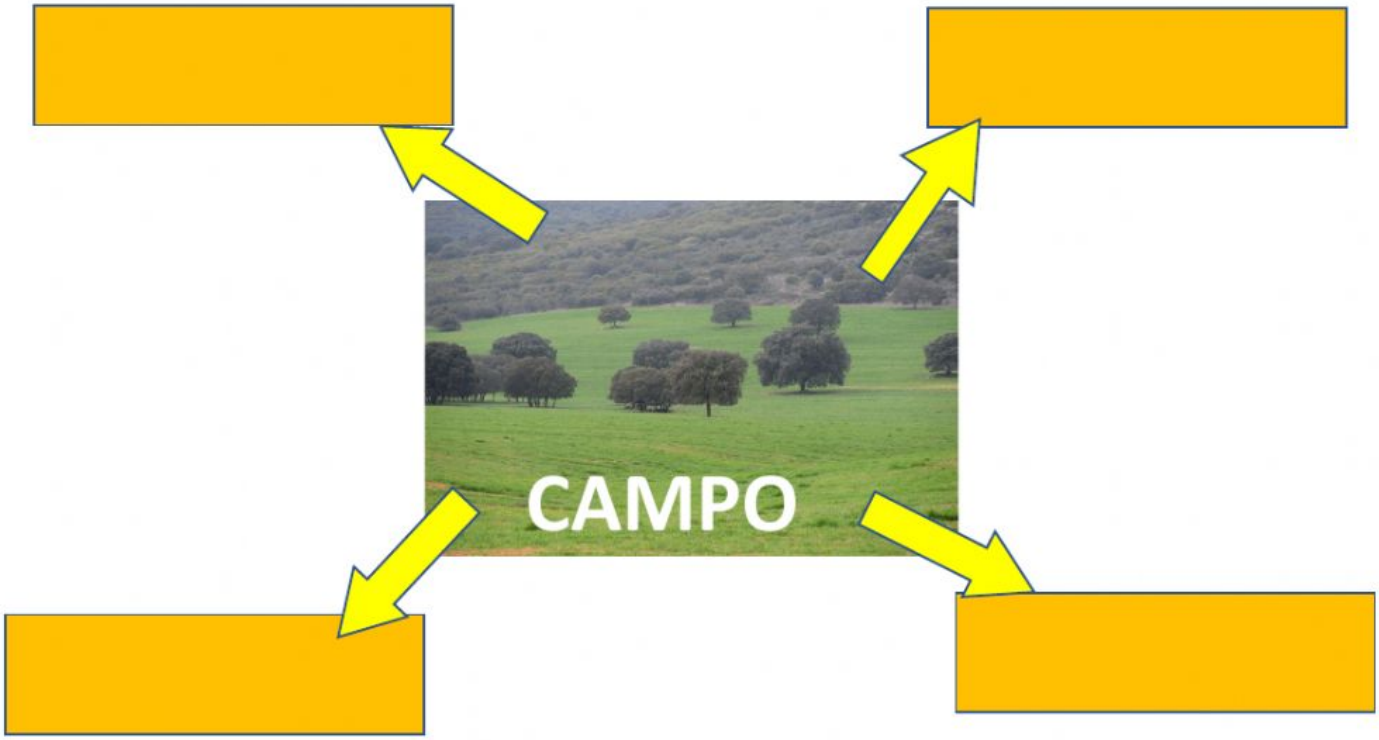

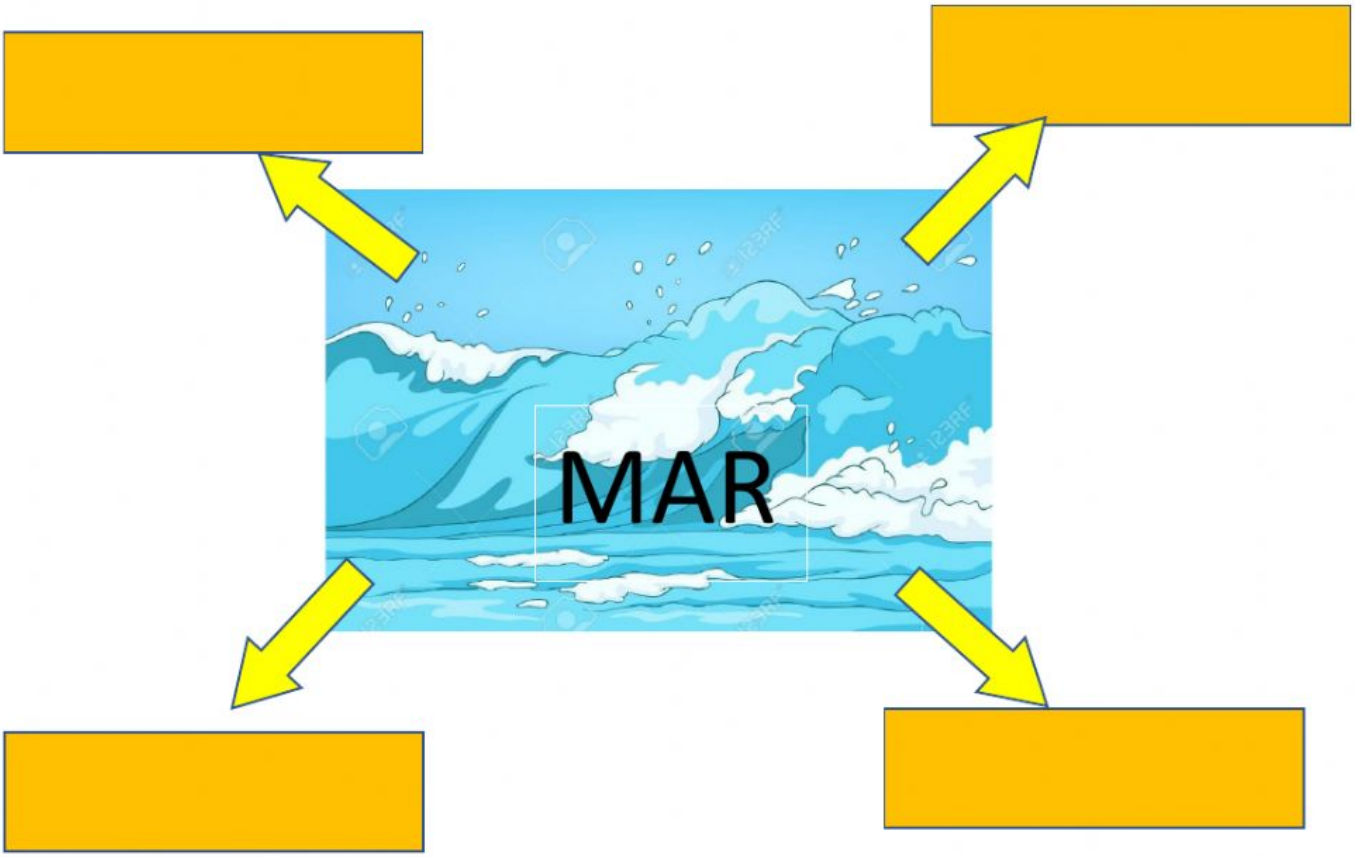

LIVEWORKSHEETS