Tajuk: Pengaturcaraan
SP: 2.0 Menggunakan Algoritma Melalui Pseudokod Dan Carta Alir
SK: 2.7 Menggabungkan carta alir urutan dan carta alir pilihan tunggal secara logik

Gambarajah di bawah menunjukkan carta alir aliran pilihan tunggal / struktur kawalan pilihan bagi aktiviti ko-kurikulum yang dilaksanakan di sekolah. Lengkapkan carta dengan urutan peristiwa yang betul.

- JIKA hujan, aktiviti MAKA teori permainan dilaksanaknan di kelas
- Murid beratur mengikut permainan
- JIKA tidak hujan, MAKA aktiviti latihan diteruskan di padang
- Guru mengambil kehadiran
- Murid pulang ke rumah masing-masing
- MULA
- TAMAT

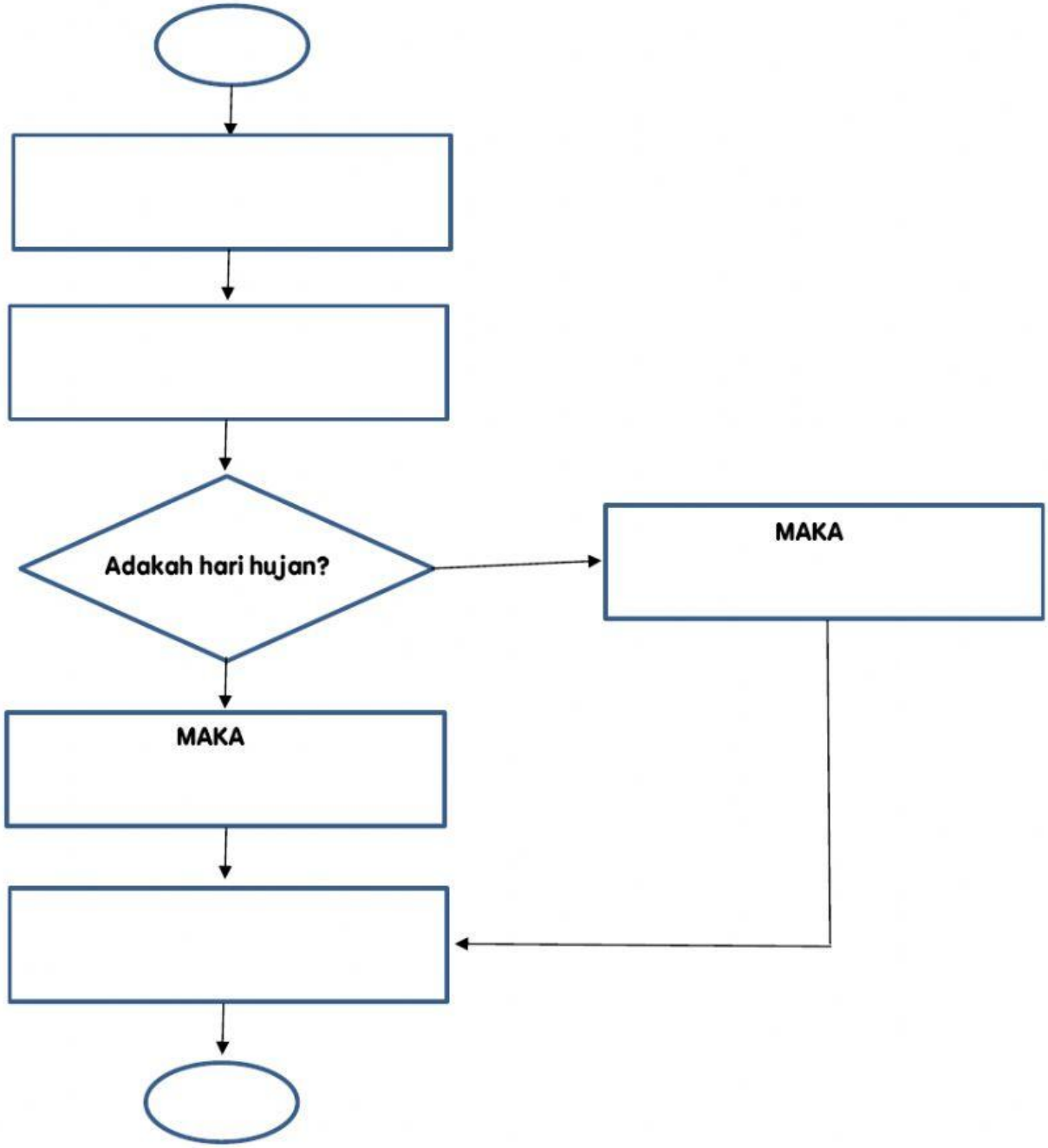

LIVEWORKSHEETS