



MINISTERIO DE EDUCACIÓN



EL GOBIERNO  
DE TODOS

UNIDAD EDUCATIVA  
LUIS AUGUSTO MENDOZA MOREIRA  
PERIODO LECTIVO 2021-2022

## CIENCIAS NATURALES

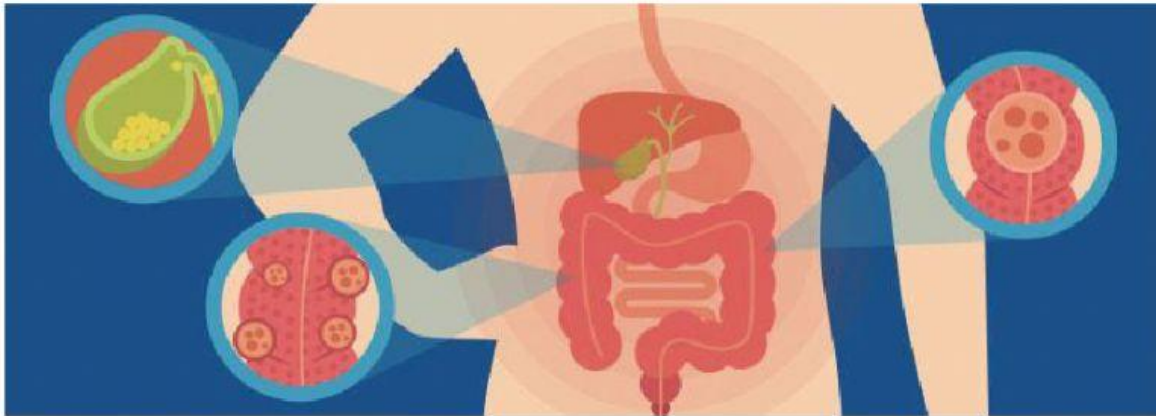

SELECCIONA LA PALABRA CORRECTA SEGUN LAS ENFERMEDADES POR MALA DIGESTION

Defecaciones líquidas por problemas en el intestino. \_\_\_\_\_

Defecaciones muy sólidas, generalmente por falta de fibra. \_\_\_\_\_

Devolución del contenido del estómago por la boca. \_\_\_\_\_

Agujero que se produce en los dientes o muelas. \_\_\_\_\_

Herida que se produce en el estómago. \_\_\_\_\_

Irritación del colon. \_\_\_\_\_

REALIZADO POR BELLA BANCHON