

Nama

:

Kelas

:

IV B

Langkah Kerja :

1. Klik link yang terdapat di Classroom.
2. Setelah link terbuka tulis nama siswa.
3. Setelah menulis nama siswa, lihatlah Video Pembelajaran di bawah ini.
4. Kerjakan soal dengan cara memindahkan / menggeser kotak jawaban ke kotak soal dengan benar.
5. Setelah dikerjakan semua soal, lalu di bawah klik tulisan "FINISH".
6. Setelah tulisan "FINISH" diklik, lalu keluar pilihan klik tulisan "EMAIL MY ANSWER TO MY TEACHER"
7. Setelah di klik "EMAIL MY ANSWER TO MY TEACHER", lalu tulis :

➤ Name  : (nama siswa)

➤ Group/Level : (4B)

➤ School Subject : (SDN Pademangan Barat 01)

➤ Enter your teacher's email or key code :

neneng.kholishoh@gmail.com

Lalu klik Send. Setelah itu geser ke bagian atas semula ketika ingin mengerjakan tugas sehingga terlihat nilai hasil yang sudah dikerjakan.

8. Setelah nilai terlihat silahkan screenshot dan kirim foto hasil tugasnya ke Classroom.

Yuk, mari kita simak video pembelajaran di bawah ini.

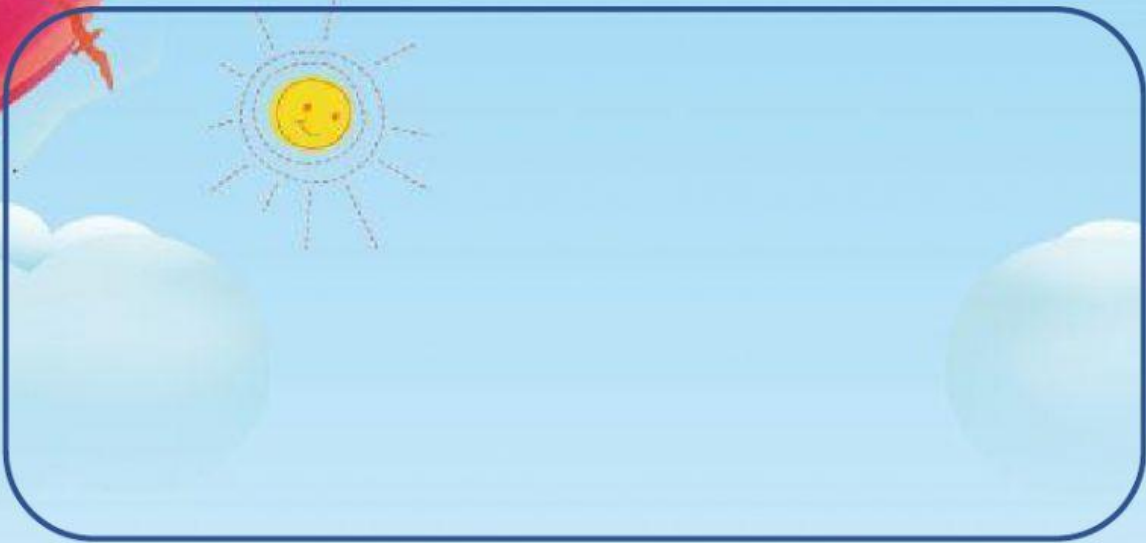

B. Isilah titik-titik di bawah ini dengan jawaban yang benar !

1. Lirik lagu “Jali-Jali” berupa jalinan
2. Bagian tanaman jali yang sering dimanfaatkan masyarakat Betawi adalah
3. Nama buah yang disebutkan pada bait kedua lagu “Jali-Jali” adalah
4. Tari Lenggang Jali diciptakan oleh
5. Gerakan pertama tari Lenggang Jali adalah

Kotak Jawaban

Mangga Udang

Ibu Niken

Pantun

Biji Jali

- ✦ Penari menghadap ke depan
- ✦ Tangan melenggang bergantian diiringi Gerakan kaki
- ✦ Jika tangan kanan melenggang ke depan kaki kiri jinjit dan sebaliknya
- ✦ Gerakan dilakukan 1 x 8 hitungan (1 lagu)
- ✦ Lanjutkan memutar arah jarum jam