



LEMBAR KERJA PESERTA DIDIK (LKPD)

TEMA 1. SELAMATKAN MAKHLUK HIDUP
SUBTEMA 1. TUMBUHAN SAHABATKU
PEMBELAJARAN 1-3



NAMA :

NO.ABSEN :

SD NEGERI BUMLAYU 02
TAHUN PELAJARAN 2021/2022



PETUNJUK PEMBELAJARAN

1. Berdoalah sebelum mengerjakan
2. Tulislah namamu pada kolom yang tersedia
3. Simaklah video pembelajaran yang disediakan
4. Kerjakan dengan penuh tanggungjawab soal yang tersedia
5. Sampaikan kepada guru jika mengalami kesulitan
6. Periksa kembali soal yang telah dikerjakan
7. Tekan "FINISH" pada website *LIVE WORKSHEET*



Simak Video
Berikut!

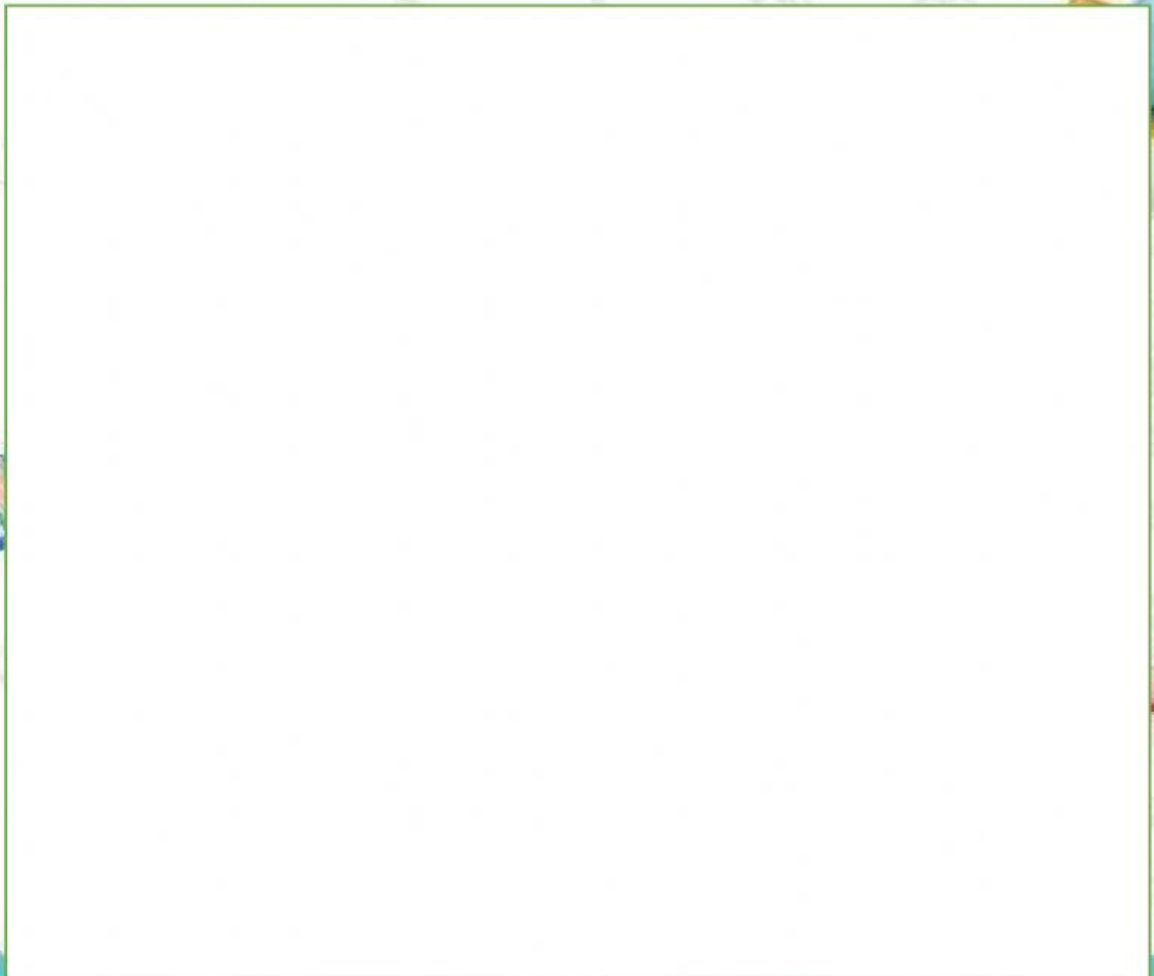

Ayo, memilih salah satu jawaban yang tepat!

1. Amati gambar di bawah ini!



Gambar 1



Gambar 2



Gambar 3



Gambar 4



Gambar 5



Gambar 6

Berdasarkan gambar di atas, yang termasuk rhizoma adalah gambar nomor

- a. 1, 2, dan 4
- b. 1, 3, dan 5
- c. 1, 4, dan 5
- d. 1, 4, dan 6

2. Amati gambar di bawah ini!



Gambar di bawah ini yang memiliki cara perkembangbiakan yang sama dengan gambar di atas adalah

- a. 
- b. 
- c. 
- d. 

3. Tumbuhan di bawah ini yang tidak berkembangbiak dengan cara tunas adalah

- a. Pisang
- b. Tebu
- c. Ketela pohon
- d. Bambu

Bacalah teks di bawah ini dengan cermat!

Jahe termasuk dalam jenis tumbuhan rhizoma yaitu tumbuhan yang berkembangbiak dengan akar tinggal. Oleh karena itu, jahe sangat mudah untuk ditanam di pekarangan rumah sebagai tanaman obat-obatan ataupun ditanaman dalam pot tersendiri. Proses perawatan tanaman jahe juga tidak begitu merepotkan, jahe dapat bertahan hidup tanpa harus mendapat perawatan khusus dari pemiliknya.

Jahe memiliki manfaat luar biasa bagi kehidupan kita. Jahe bisa kita gunakan sebagai pelengkap bumbu masakan. Selain itu, jahe juga berguna bagi kesehatan sebagai bahan obat-obatan alami maupun untuk membuat minuman penghangat badan. Jahe dipercaya dapat mencegah dan mengobati masuk angin. Hal ini karena jahe memiliki senyawa yang sangat bermanfaat bagi tubuh seseorang.

4. Ide pokok pada paragraf kedua adalah
- jahe memiliki daya jual tinggi
 - jahe adalah bumbu penyedap masakan
 - jahe memiliki manfaat luar biasa bagi kehidupan kita
 - jahe adalah obat masuk angin

Bacalah teks di bawah ini dengan cermat!

Bertanam hidroponik dapat dilakukan dengan media apa saja, selain itu sistem hidroponik tidak memerlukan air terlalu banyak (1). Penggunaan pupuk juga tidak mencemari tanah dan lingkungan sekitar (2). Hasil dari bertanam hidroponik tidak kalah dengan penanaman langsung di tanah (3). Meskipun begitu biaya awal untuk membuat sistem hidroponik memang agak mahal, tapi ini bisa diakali dengan menggunakan bahan-bahan bekas disekeliling (4). Itulah manfaat dan kekurangan sistem bertanam hidroponik (5).

5. Ide pokok paragraf di atas terletak pada kalimat nomor
- 1
 - 2
 - 3
 - 4

**Amatilah gambar dibawah ini,
kemudian tuliskan bagian-bagian
bunganya dengan menyeret jawaban
dibawahnya!**

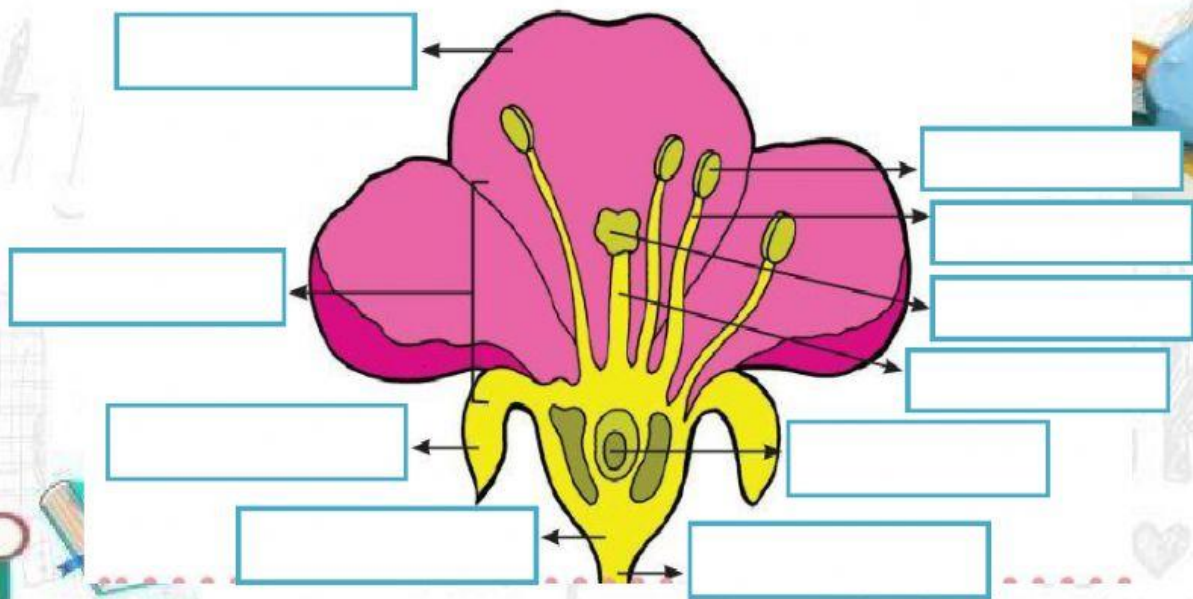

Mahkota Bunga

Tangkai Putik

Dasar Bunga

Tangkai Sari

Tangkai Bunga

Bakal Biji

Tangkai Sari

Benang sari

Kelopak Bunga

Kepala Putik

**Ayo, jodohkan jawaban berikut
dengan memberikan garis!**

1. Negara ASEAN yang wilayahnya paling kecil adalah

Brunei Darussalam

2. Negara ASEAN yang berbentuk Republik dan beribukota di Naypyidaw adalah ...

Thailand

3. Negara ASEAN yang berbentuk kesultanan dan beribukota di Bandar Sri Begawan adalah ...

Myanmar

4. Negara ASEAN yang tidak pernah dijajah adalah

Vietnam

5. Negara ASEAN yang berbentuk republic sosialis yang beribukota di Hanoi adalah ...

Singapura