2. Conjugue os verbos entre parênteses e complete o diálogo. Depois, ouça a gravação e confira.

– Oi, Dora! Tudo bem?

– Oi, Val! Tudo bem e você, como (estar) _____?

– (estar) _____ ótima. Por que não (sair) _____ na quarta à noite?

– Puxa vida, não (poder) _____.

– Por que não?

– Olha só como (estar) _____ a minha vida: todo dia, eu (acordar) _____ às seis horas, (comer) _____ alguma coisa, me (vestir) _____ e (ir) _____ para a academia. (Ficar) _____ lá das sete às oito. Às oito e meia (entrar) _____ no trabalho. Aí ao meio-dia e meia eu (ter) _____ uma hora de aula do intensivo de alemão, por causa do trabalho. (almoçar) _____ correndo e às duas (voltar) _____ para o escritório. Às seis e meia (sair) _____ do trabalho e, às sete, (pegar) _____ a minha sobrinha no balé e a (deixar) _____ na casa da minha irmã, que (ficar) _____ bem perto, e é caminho para mim. (chegar) _____ em casa quase às 8 da noite. (comer) _____ alguma coisa, (tomar) _____ um banho, (jantar) _____, (ver) _____ um pouco de televisão, (fazer) _____ minha lição de alemão, ou então (ler) _____ alguma coisa. Às dez e meia da noite eu me (deitar) _____. (estar) _____ quase louca!

– Nossa, você (precisar) _____ parar um pouco mesmo. (ter) _____ certeza de que não (querer) _____ vir mesmo?

– Hum... (poder) _____ ligar para você na quarta à tarde? (existir) _____ uma chance de eu entrar um pouco mais tarde no trabalho na quinta de manhã...

– Combinado! (esperar) _____ você ligar!

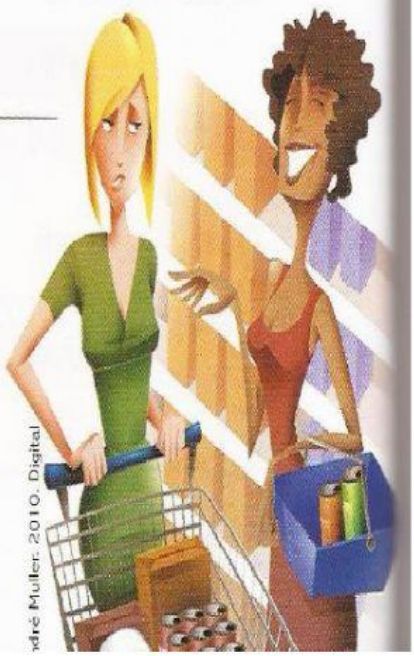

LIVEWORKSHEETS

3. Anote no quadro ao lado as informações do dia de Dora usando os verbos na 3ª pessoa.

Clarissa França, 2010. Digital

06 h 00	15 h 00
06 h 30	15 h 30
07 h 00	16 h 00
07 h 30	16 h 30
08 h 00	17 h 00
08 h 30	17 h 30
09 h 00	18 h 00
09 h 30	18 h 30
10 h 00	19 h 00
10 h 30	19 h 30
11 h 00	20 h 00
11 h 30	20 h 30
12 h 00	21 h 00
12 h 30	21 h 30
13 h 00	22 h 00
13 h 30	22 h 30
14 h 00	23 h 00
14 h 30	23 h 30

Antes de, depois de, depois que

Antes de/depois de + verbo no infinitivo

Depois que + verbo conjugado

4. Agora que conhecemos a rotina de Dora, podemos descrevê-la de outro jeito. Responda às perguntas seguindo o modelo.

Ex.: Quando Dora vai para a academia? ***Antes de entrar*** *no trabalho.*

a. Quando ela tem aula de alemão? _____

b. Quando ela almoça? _____

c. Quando ela deixa a sobrinha em casa? _____

d. Quando ela lê alguma coisa? _____

5. Vamos continuar falando da rotina de Dora. Siga o modelo e responda às perguntas.

Ex.: Quando Dora entra no trabalho?

Depois de ir *para a academia.* ***Depois que vai*** *para a academia.*

a. Quando ela almoça?

_____

_____

b. Quando ela volta para o escritório?

_____

_____

LIVEWORKSHEETS

c. Quando ela deixa a sobrinha em casa?

_____

_____

d. Quando ela janta?

_____

_____

6. Conte 5 coisas que você faz no seu dia a dia usando as locuções *antes de*, *depois de* e *depois que*.

7. O que você faz? Responda às perguntas usando os verbos no presente.

a. O que você faz quando não tem nada para fazer? _____

_____

b. O que você faz quando quer cozinhar, mas falta um ingrediente? _____

_____

c. O que você faz quando está com sono, mas não pode dormir? _____

_____

d. O que você faz quando decide ir viajar? _____

_____

e. O que você faz quando quer ver um filme no cinema? _____

_____

f. O que você faz quando precisa fazer uma pesquisa para a escola? _____

_____

LIVEWORKSHEETS

Fique ligado

As informações abaixo foram retiradas do *site* de uma universidade e foram preparadas para alunos de outras nacionalidades que vêm estudar no Brasil. Leia e discuta com o professor e seus colegas.

http://www.metodista.br/cmrc_noticias/informacoes/costumes-brasileiros

Alguns costumes dos brasileiros

© Grupo Keystone/Jacques Alexandre

– Brasileiros se cumprimentam com beijos (geralmente dois) e abraços; homens não se beijam, mas, sim, apertam as mãos.

– Como o Brasil é um país tropical, onde faz muito calor, as pessoas tomam banho todos os dias, às vezes duas vezes por dia.

© Dreamsline.com/Tarragona

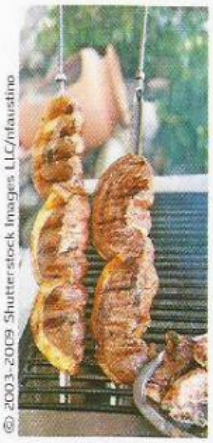

© 2003-2009 Shutterstock Images LLC/nfaustino

– É comum, depois do trabalho, as pessoas saírem para tomar a tradicional cerveja em algum *happy-hour*.

– O churrasco é costume em muitas regiões do Brasil, acompanhado da caipirinha (bebida feita com cachaça, limão e açúcar).

© 2003-2009 Shutterstock Images LLC/Monkey Business Images

Disponível em: <http://www.metodista.br/cmrc_noticias/informacoes/costumes-brasileiros/>. Acesso em: 10 jan. 2010. Adaptação.

1. Como as pessoas se cumprimentam em seu país?

2. Em seu país, as pessoas costumam tomar mais de um banho por dia?

3. O que as pessoas gostam de fazer depois do trabalho? Elas fazem um *happy hour*?

4. No Brasil, o churrasco é uma forma de os amigos se encontrarem não apenas para comer, mas para se divertir, conversar e passar várias horas juntos. Como é em seu país? As pessoas também fazem churrasco ou há alguma outra forma de as pessoas se reunirem para se divertir?

LIVEWORKSHEETS