LOS TEJIDOS HUMANOS

1. Completa el siguiente esquema:

2. Indica a qué tejido corresponde cada una de las frases siguientes:

conectivo muscular	conectivo adiposo	epitelial glandular
conectivo conjuntivo	conectivo óseo	nervioso
epitelial de revestimiento	conectivo cartilaginoso	

Recubre las superficies del cuerpo o cavidades internas	
Forma las glándulas	
Ocupa espacios entre otros tejidos y entre los órganos, uniéndolos	
Ante un estímulo, puede acortarse y producir movimiento	
Proporciona flexibilidad y resistencia y constituye la tráquea	
Proporciona soporte al organismo y protege órganos vitales	
Proporciona aislamiento térmico y constituye una reserva de energía	
Capta y responde a estímulos:	

LIVEWORKSHEETS

3. Identifica los tejidos siguientes:

óseo	**muscular**	**epitelial**	**conjuntivo**
sanguíneo	**adiposo**	**nervioso**	**cartilaginoso**

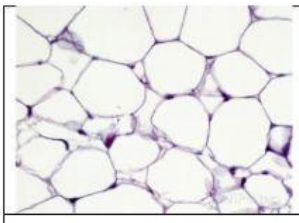	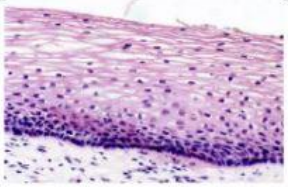	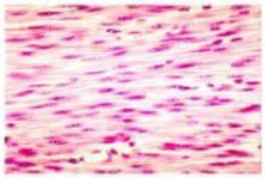
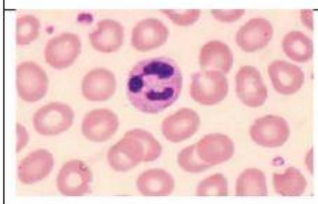	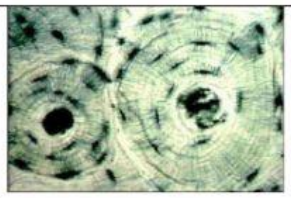	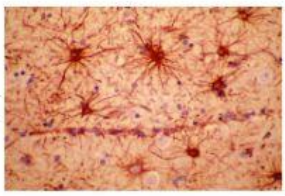
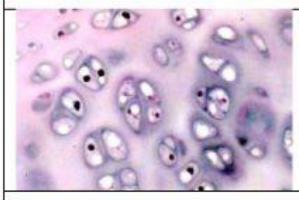	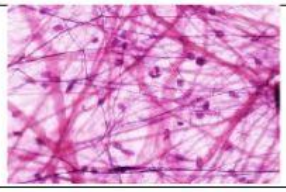	

LIVEWORKSHEETS