

## Guía de trabajo autónomo

Estudios Sociales. Paralelo de 1° grado

Centro Educativo: Central San Sebastián

**Nivel: primer año - GTA#: Repaso-Julio.** Fecha única de entrega: martes 3 ó miércoles 4 de agosto (según corresponda el día de asistencia presencial)



### 1. Me preparo para hacer la guía

Material o recursos que voy a necesitar	<ul style="list-style-type: none"> <li>Lápices de color, tijera, goma, cuaderno de trabajo</li> </ul>
Condiciones que debe tener el lugar donde voy a trabajar	<ul style="list-style-type: none"> <li>En la medida de lo posible trabajo en una mesa en un lugar iluminado y ventilado.</li> <li>La guía debe ser elaborada en compañía de un adulto que ayude a la persona estudiante con las instrucciones</li> </ul>
Tiempo en que se espera que realice la guía	60 minutos



### 2. Voy a recordar lo aprendido en clase.

Indicaciones

El encargado (a) de familia deberá ir repasando los conceptos vistos en clase con la persona estudiante

Observa los siguientes videos:



**Pasado**



**Presente**

Observa las fotos de cómo era San Sebastián en el pasado



**Iglesia de San Sebastián**



**Fiestas patronales de San Sebastián**



**Plaza de toros**

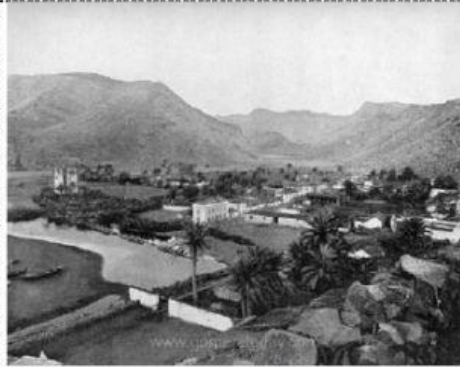

Comunidad de San Sebastián



Croquis de San Sebastián

**Ahora observa cómo es San Sebastián en la actualidad y los servicios que ofrece:**



Iglesia de San Sebastián



Supermercado Walmart



Plaza de Deportes



Clínica del Seguro Social



Cárcel de San Sebastián



Parque de San Sebastián



	 <p>Banco BCR</p>	 <p>Gasolinera UNO</p>
ue	<p>¿Puedo identificar el pasado y el presente?</p> <p>¿Reconozco los servicios con los que cuenta la comunidad de San Sebastián?</p>	



3. Resuelve los siguientes ejercicios

Marca las fotos que representan el pasado de la comunidad de San Sebastián

☐

☐

☐

☐

Realiza un dibujo o haz un audio de cómo crees que era San Sebastián en el pasado

## Guía de trabajo autónomo

Estudios Sociales. Paralelo de 1° grado

Reconoce los servicios con los que cuenta la comunidad de San Sebastián y márcalos con una equis:

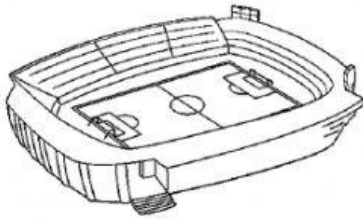

Estadio

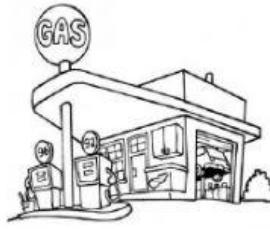
☐

Gasolinera

☐

Clínica

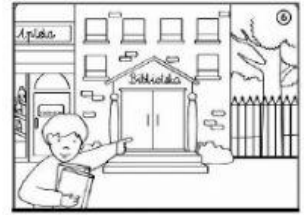
☐

Biblioteca

☐

Banco

☐

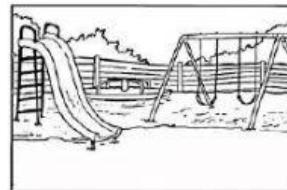

Parque de Diversiones

☐

Parque

☐

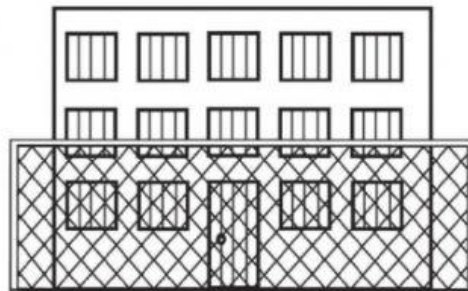
Centro Comercial

☐

Cárcel

☐