Nombre:

Aprende y Juega

LOS COLORES DE ELMER

ELMER ERA DE TODOS LOS COLORES. ERA...

AZUL	VERDE	ROJO	AMARILLO
MARRÓN	NARANJA	VIOLETA	BLANCO
ROSA	NEGRO	GRIS	LILA

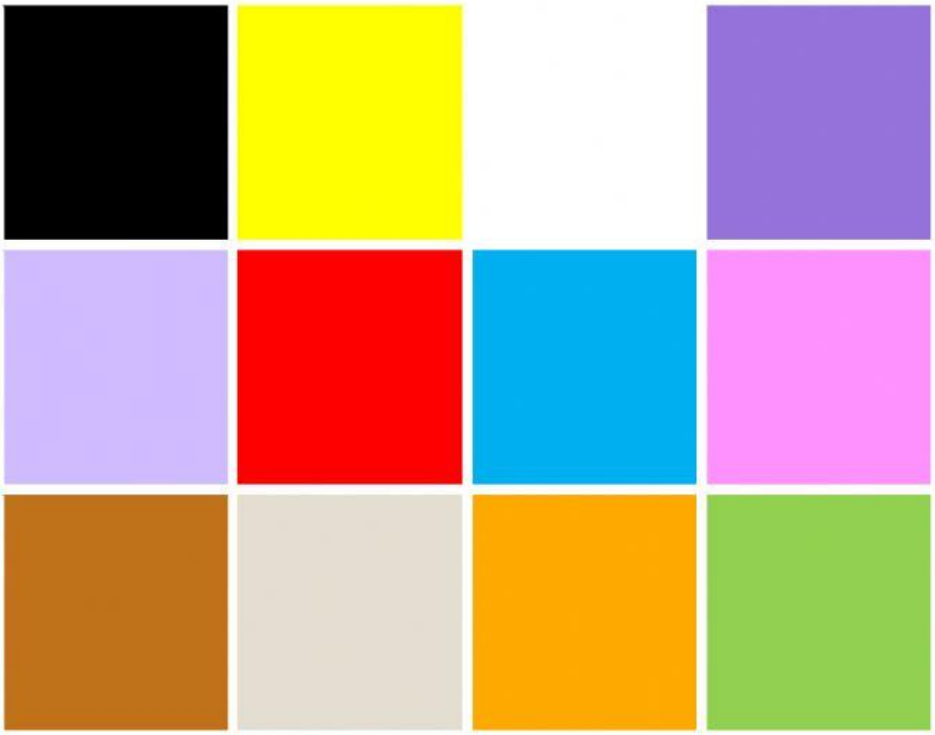

AYUDA

LIVEWORKSHEETS