EVALUACION DEL SEGUNDO BIMESTRE - PERSONAL SOCIAL

1.-Relaciona:

Estela Raimondi | Lanzón monolítico | Cabeza clava

2.- Completa con la alternativa correcta:

a.- La cultura Caral es considerada la más antigua de _____

b.- Se sitúa al norte de _____

c.- La arqueóloga peruana _____ descubrió la cultura Caral.

3.-Completa con los recuadros:

Textilería | Ica | Medicina | Periodos

- La Cultura Paracas se ubica en el departamento de _____
- Se dividió en dos _____
- Destacaron en la _____ y _____

LIVEWORKSHEETS

4.-Relaciona:

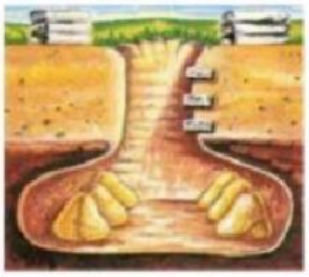

5 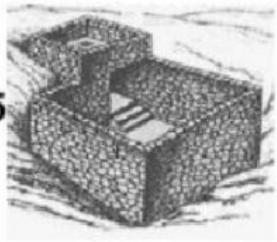

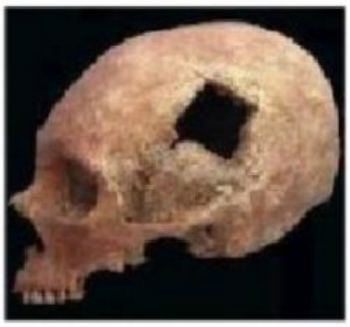

TREPANACIONES CRANEANAS

PARACAS CAVERNAS

PARACAS NECROPOLIS

5.- Completa con las alternativas correctas:

1. La cultura Mochica se desarrolló en el departamento de _____

2. Fue descubierta por _____

3. Sus principales templos fueron...

_____

_____

LIVEWORKSHEETS

6.-Marca la respuesta correcta:

1. ¿Quién estudio las Líneas de Nazca?

a) Max Uhle b) María Reiche c) Micaela Bastidas

2. ¿Quién descubrió las Líneas de Nazca?

a) María Reiche b) Julio C. Tello c) Toribio Mejía Xesspe

3. Sus tejidos eran finos hechos con ..

a) Lana de camélidos, algodón b) lana de colores y algodón c) lana alpaca y pima

7.-Escribe el nombre de cada línea de nazca:

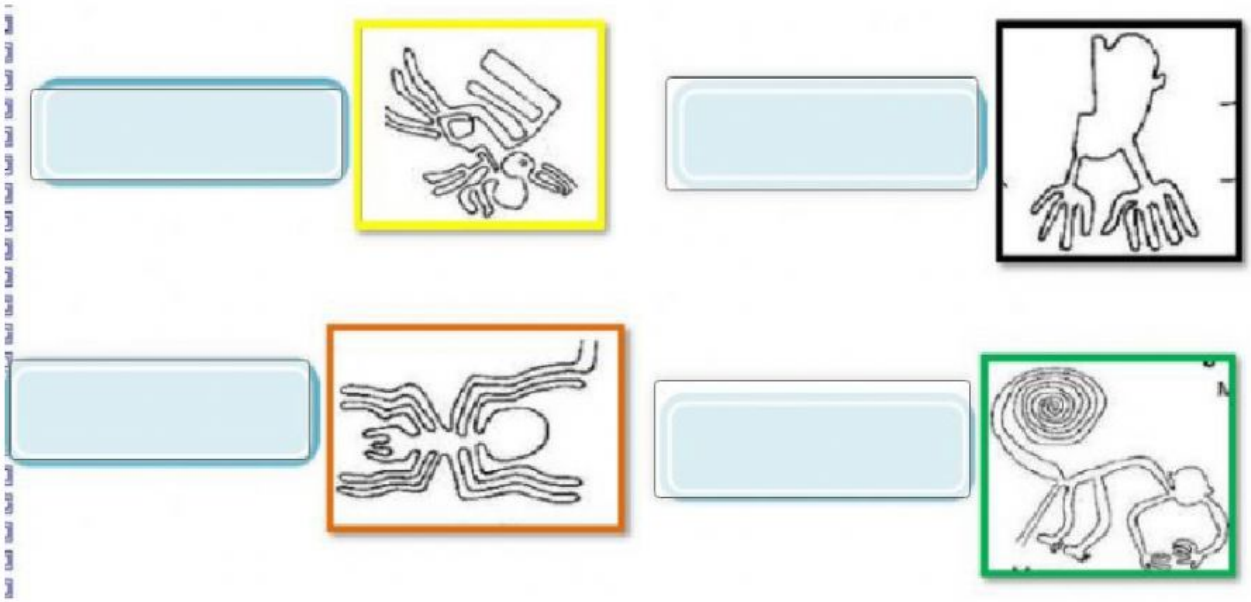

LIVEWORKSHEETS

8.-Escribe el nombre de esta escultura y cerámica de la cultura Tiahuanaco }

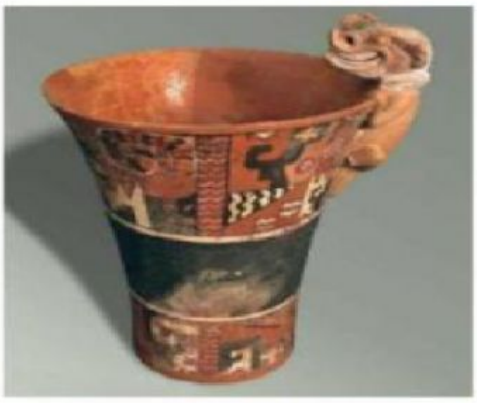

9.-Escribe el nombre de cada suyo tomando en cuenta el color del recuadro.

LIVEWORKSHEETS

1. ¿Quién proclamó la independencia del Perú?

2. ¿Cuándo se proclamó la independencia del Perú?

3. ¿Qué obtiene el Perú con la proclamación?

1. Ordena las banderas de acuerdo a los cambios que sufrieron en la historia.

LIVEWORKSHEETS

2. Arma el escudo nacional arrastrando las piezas según corresponde

Coloca el nombre de los puntos cardinales donde corresponde:

este

sur

oeste

norte

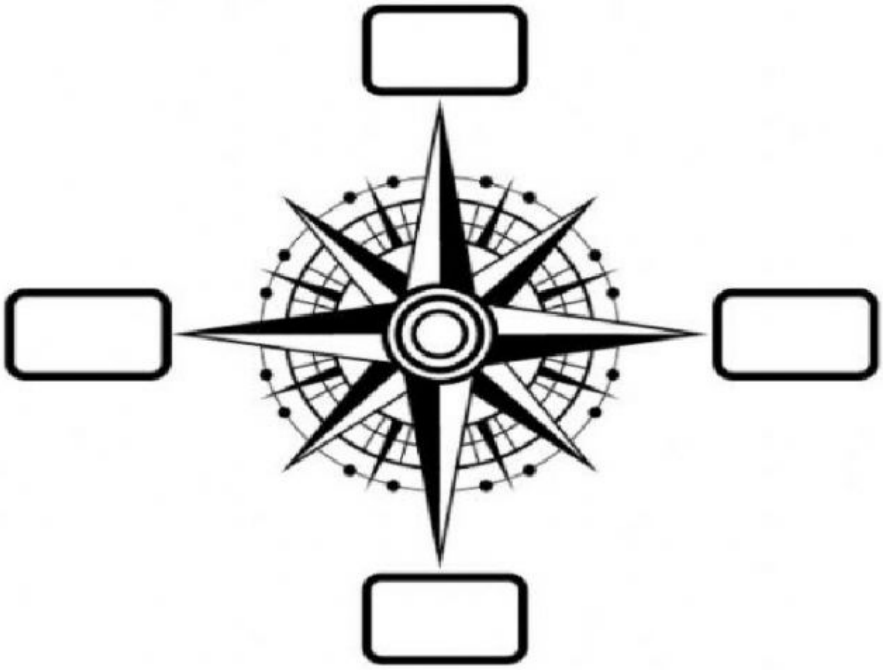

LIVEWORKSHEETS

Las regiones del Perú

Ubica cada región donde corresponda

COSTA

SIERRA

SELVA

MAR PERUANO

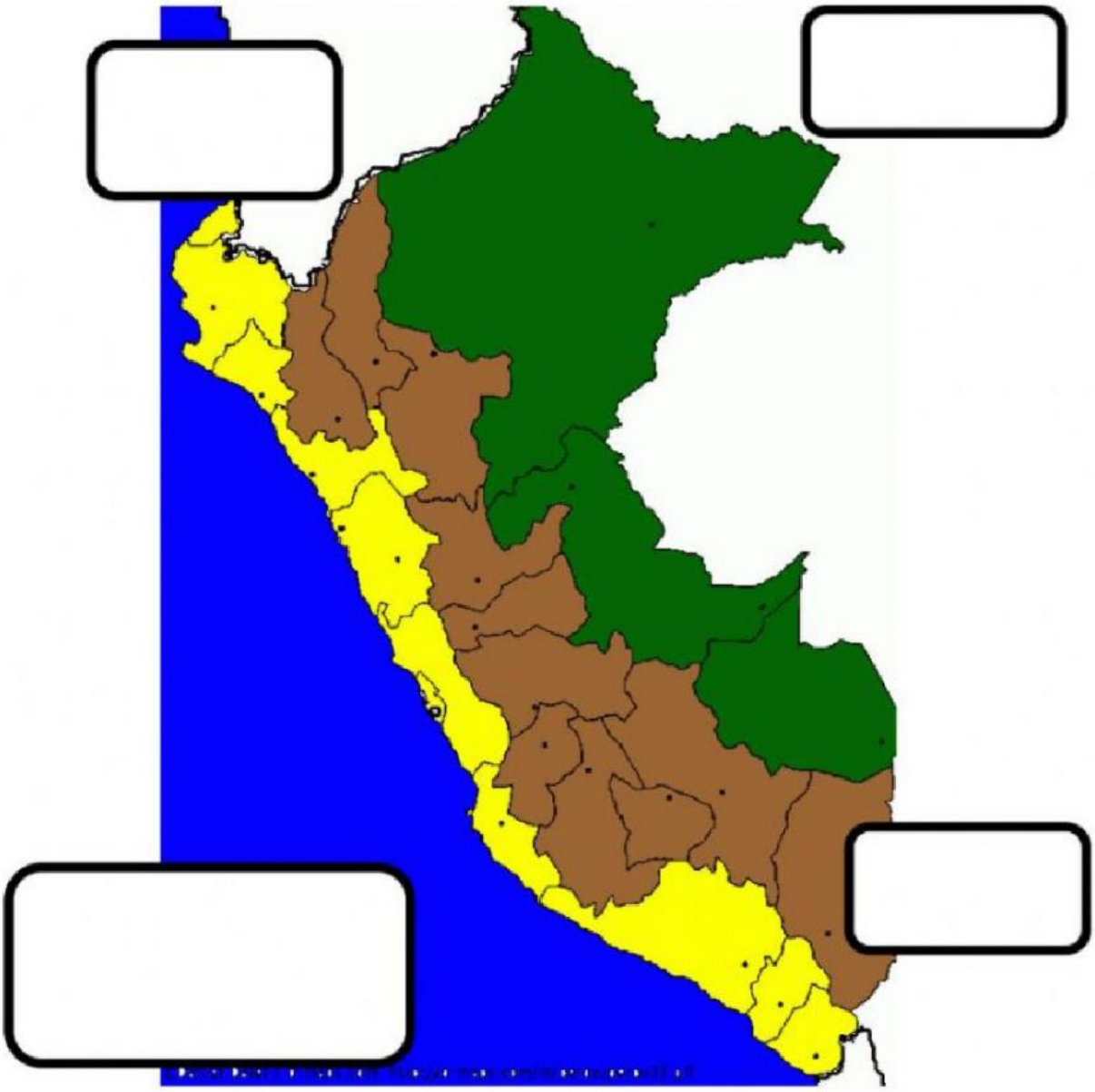

LIVEWORKSHEETS

1. ¿Quiénes fundaron el imperio Inca?

- Manco Cápac
- Manco Inca
- Mama Ocllo
- Mama Cápac

2. Según el mito, ¿Quiénes fueron Manco Cápac y Mama Ocllo?

- Hijos del Sol
- Hijos del sol y la luna

3. ¿De dónde salieron los hijos del sol?

- Río Titicaca
- Lago Titicaca

4. ¿Cuál fue la tarea de Manco Cápac y Mama Ocllo?

- Construir todo el Perú
- Fundar el Imperio Inca

5. ¿En qué cerro se hundió el cetro de oro?

- Huanacaure
- Machu Picchu

6. ¿Qué enseño Manco Cápac a los varones?

- cultivar
- vestirse
- Cuidar hogar
- tejer
- cazar
- Construir casas

7. ¿Qué enseño Mama Ocllo a las mujeres?

- cultivar
- vestirse
- Cuidar hogar
- tejer
- cazar
- construir casas

LIVEWORKSHEETS