INVESTIGACIÓN

ENFOQUE CUALITATIVO

TAREA ADAPTADA

1. **Observa las imágenes y subraya de acuerdo al proceso metodológico**. (Ten en cuenta que en el enfoque **cualitativas** observamos las cualidades y características de un estudio).

ENTREVISTA

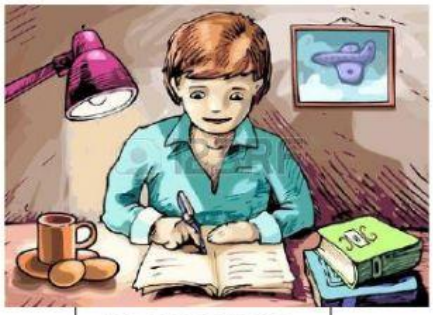

INTERPRETATIVO

CARACTERISITICAS DEL SUJETO (ACTOR SOCIAL)

TECNICA

ENFOQUE CUALITATIVO

PARADIGMA

LIVEWORKSHEETS