



Sistema glandular

**NATURALES
5º PRIMARIA**

NOMBRE: _____

Sistema endocrino humano

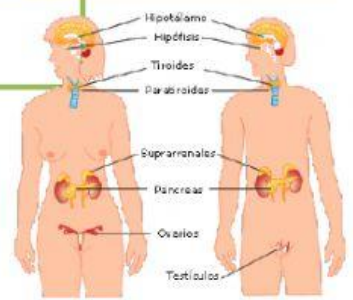



COMPLETA

- a) Los seres humanos se diferencian en hombres y mujeres desde que nacen. Se distinguen unos de otros por sus órganos_____.
- b) Durante la adolescencia se producen cambios en sus cuerpos y comportamiento, específicamente en la etapa llamada_____.
- c) La maduración sexual es una etapa de desarrollo que se caracteriza por una serie de cambios físicos, intelectuales y _____.
- d) Comienza aproximadamente entre los _____ y _____ años.
- e) Este proceso comienza a partir de una señal que envía la glándula _____, por medio de las _____; dirigido todo por el sistema glandular o endocrino.
- f) Las hormonas estimulan tanto testículos como _____.
- g) La _____ posee ovarios, útero, vagina, vulva y glándulas mamarias.
- h) El _____ tiene testículos; estos órganos definen los caracteres sexuales secundarios.
- i) La aparición de los caracteres sexuales secundarios es regulada por el sistema glandular o _____.
- j) Estos cambios se conocen como caracteres sexuales _____.

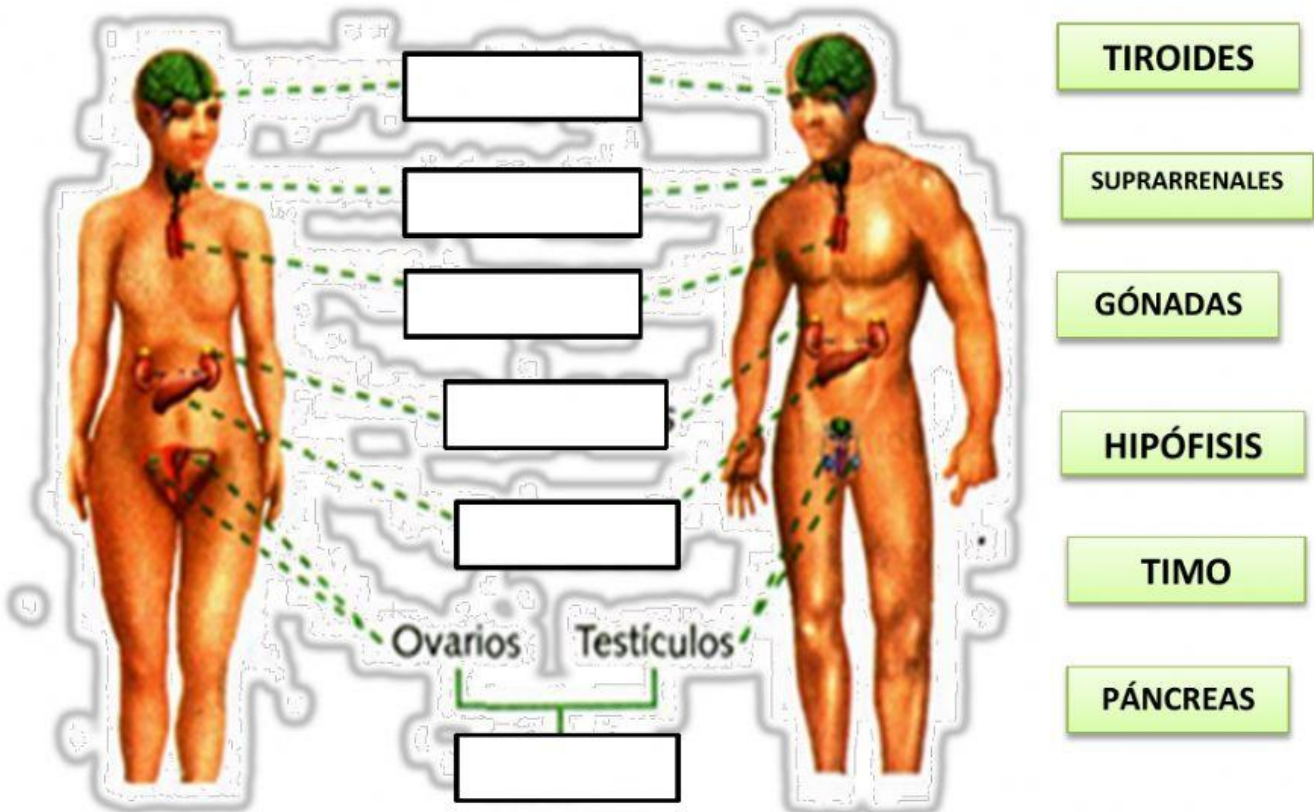
✚ **ARRASTRA LOS NOMBRES SEGÚN CORRESPONDA**



✚ **COLOCA en el cuadro de la izquierda M (si es de la mujer) y H (si es del hombre) según los caracteres secundarios de cada uno. Si pertenece a los dos coloca M-H .**

	<input type="checkbox"/>	Ensanchamiento de cadera.	
	<input type="checkbox"/>	Crecimiento de barba y bigote	
	<input type="checkbox"/>	Crecimiento del vello en el pubis y axilas	
	<input type="checkbox"/>	Inicio de la eyaculación	
	<input type="checkbox"/>	Ensanchamiento de hombros y tórax	
	<input type="checkbox"/>	Inicio de la menstruación	
	<input type="checkbox"/>	Crecimiento del busto	
	<input type="checkbox"/>	La voz se vuelve más aguda	
	<input type="checkbox"/>	Aumento de grasa en la piel (espinillas)	

✚ **ARRASTRA LAS PARTES DE APARATO REPRODUCTORE FEMENINO SEGÚN CORRESPONDA.**

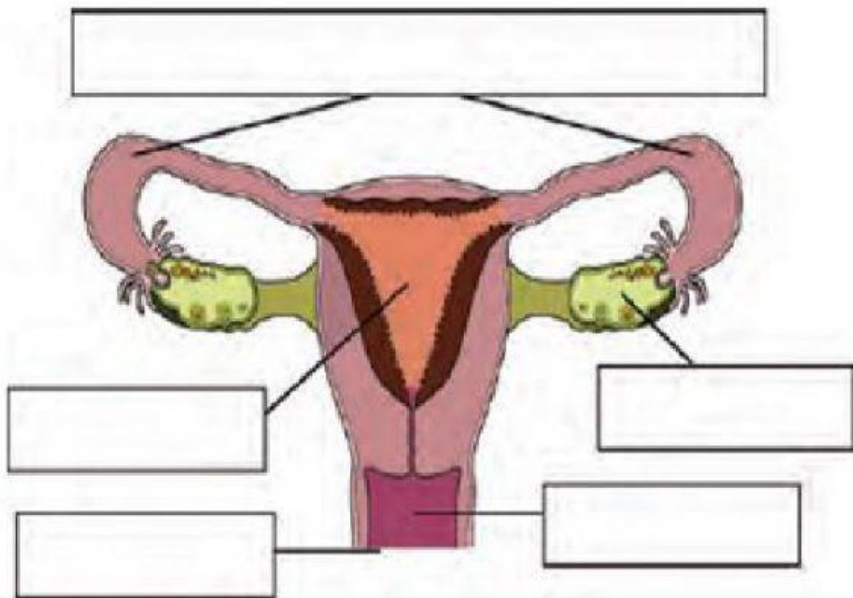

OVARIOS

CUELLO UTERINO

VAGINA

TROMPAS DE FALOPIO

ÚTERO

✚ **ESCRIBE LA LETRA DONDE CORRESPONDA**

masculino señalada.

