



UNIDAD EDUCATIVA PARTICULAR CATÓLICA
"SAGRADA FAMILIA DE NAZARET"

Año lectivo: 2021 - 2022



MATRIARCADO Y PATRIARCADO

Alumno (a):	
Nombre del docente: Lcda. Rosa María Looor Looor	Fecha:
Asignatura: Historia	Grado: Tercer Año BGU.

EL MACHISMO COMO FENOMENO PSICOCULTURAL

El macho, el "verdadero hombre" según la cultura hispana, debe tener ciertas características para que se lo considere como tal y no como afeminado u hombre a medias. Las características sobresalientes del macho con su heterosexualidad y su agresividad.

En relación con la heterosexualidad el énfasis es tanto en el carácter sexual como en el hetero. El hombre debe resaltar y demostrar su capacidad fálica.

Mientras más grandes sean sus órganos sexuales y más activamente se entregue a la relación sexual, más macho será.

Su potencialidad sexual debe ser ejercitada de hecho en sus relaciones y conquista de mujeres. Y mientras más mujeres, mejor. Como lo anota Lewis, el engañar a las jovencitas no es causa de culpabilidad sino de orgullo y título de prestigio. Lo importante no es lograr un afecto permanente (con la excepción de la esposa y la "querida") sino conquistar sexualmente a las mujeres y satisfacer la vanidad masculina. Como dice Bermúdez (1955) se trata de "Don Juan: un hombre sin nombre; es decir, un sexo, no un individuo"

Ningún adolescente es considerado un verdadero hombre -macho-- hasta tanto no pueda alardear de haber poseído una mujer.

Más aún: el hombre casado debe mostrar su machismo, su potencia y MACHISMO el ejercicio real de sus poderes sexuales por medio de su fertilidad, es decir, engendrando un hijo tan pronto como sea posible.

Un verdadero macho no puede tolerar que su mujer le pegue o ni siquiera que no le obedezca. Un hombre debe aparecer como el jefe de la casa ante sus amigos hombres si no ha de perder su fama de macho. Si su esposa se atreve a mostrar cierta independencia o le amenaza delante de otro hombre, él debe pegarle a fin de no perder el prestigio ante sus amigos. Sin embargo, es importante no perder de vista que el macho nunca debe abusar de una dama en sus relaciones sociales ordinarias.

El macho como dueño de su mujer, no debe permitirle ninguna libertad, pues de lo contrario se rebaja. Los celos son un rasgo común del macho.

Esto es enteramente comprensible si consideramos que todo hombre debe desconfiar de los otros hombres, de sus intenciones con respecto a su propia mujer y las parientes; en razón de su mismo machismo.

Los celos del macho junto con su agresividad explican el fenómeno de golpear y aun cometer homicidio con la mujer infiel. Esta conducta violenta del hombre no es aprobada, pero en cierto modo se le espera y se la "comprende".

El uso de lenguaje obsceno, el cual es directamente enseñado en las clases bajas, es parte del machismo.

Con ella se revela el carácter fálico o sexual que se espera en la conducta cotidiana del macho.

La agresividad es la otra característica sobresaliente del machismo.

Cada hombre trata de mostrarle a los demás que él es "el más macho" el más masculino, el más fuerte, el más poderoso físicamente. Y toda mujer espera que su amante sea el más macho, el más guapo (valiente) quien la pueda proteger y defender de otros hombres. Esto lo ilustra muy bien.

De acuerdo al texto identifica cinco características del por qué el machismo es reprochable.

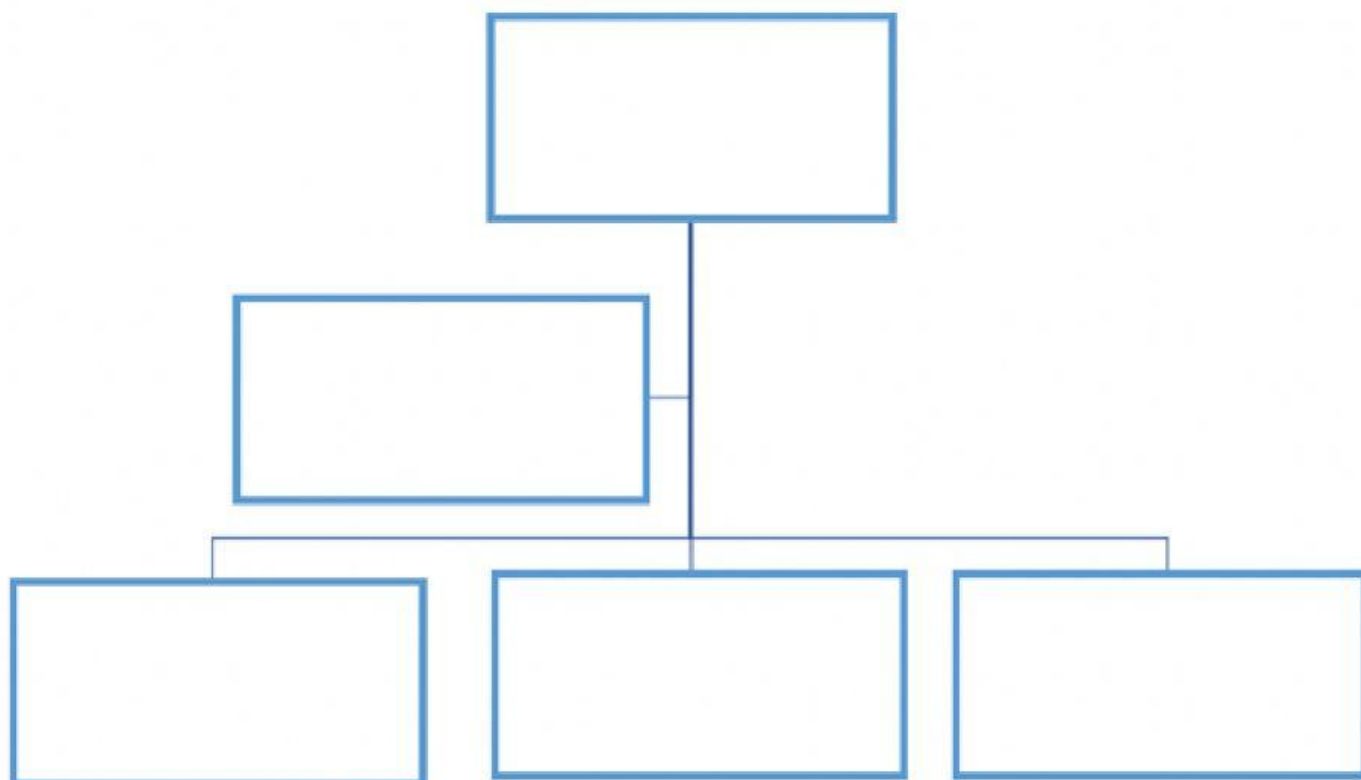

Describe como sería una sociedad ideal en la que no exista el machismo.

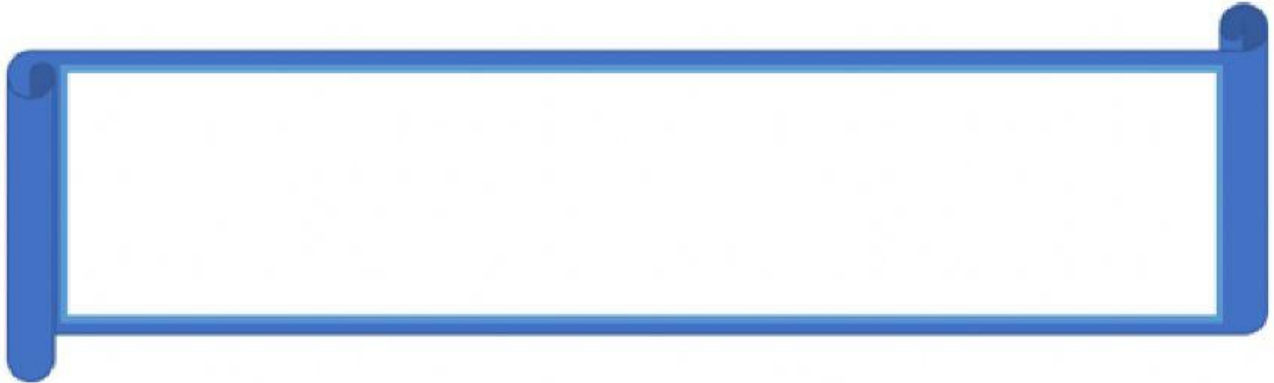

Encuentra en la sopa de letras algunos términos relacionados con el tema de estudio.

COMUNIDADES MATRIARCALES Y PATRIARCADO

R	P	R	E	E	M	I	N	E	N	C	I	A
E	E	P	I	G	O	T	P	M	I	F	C	G
F	V	P	N	L	I	A	R	A	I	E	A	O
D	I	A	R	A	L	O	O	T	S	C	D	N
N	R	O	A	O	D	O	T	R	A	U	I	H
A	I	O	I	R	D	A	E	I	C	N	D	R
T	L	R	A	N	E	U	C	A	I	D	A	R
L	I	R	V	L	I	A	C	R	E	A	N	I
R	D	C	N	Q	A	M	I	C	E	C	S	L
M	A	C	H	I	S	M	O	A	I	I	U	S
A	D	S	D	O	T	E	N	D	M	O	O	C
T	A	R	I	N	E	A	U	O	U	N	N	T
U	P	A	T	R	I	A	R	C	A	D	O	M

Palabras a buscar:

MATRIARCADO

PATRIARCADO

VIRILIDAD

REPRODUCCION

PREEMINENCIA

FECUNDACION

MACHISMO

DOMINIO

PROTECCION