5.- Escribe al lado de cada afirmación: **fanerógamas, helechos o musgos**

- formados por falsos tallos
- tienen hojas perennes y caducas
- no tienen flores
- viven en lugares húmedos y sombríos
- las raíces crecen a lo largo del tallo

7.- Escribe las partes de la flor.

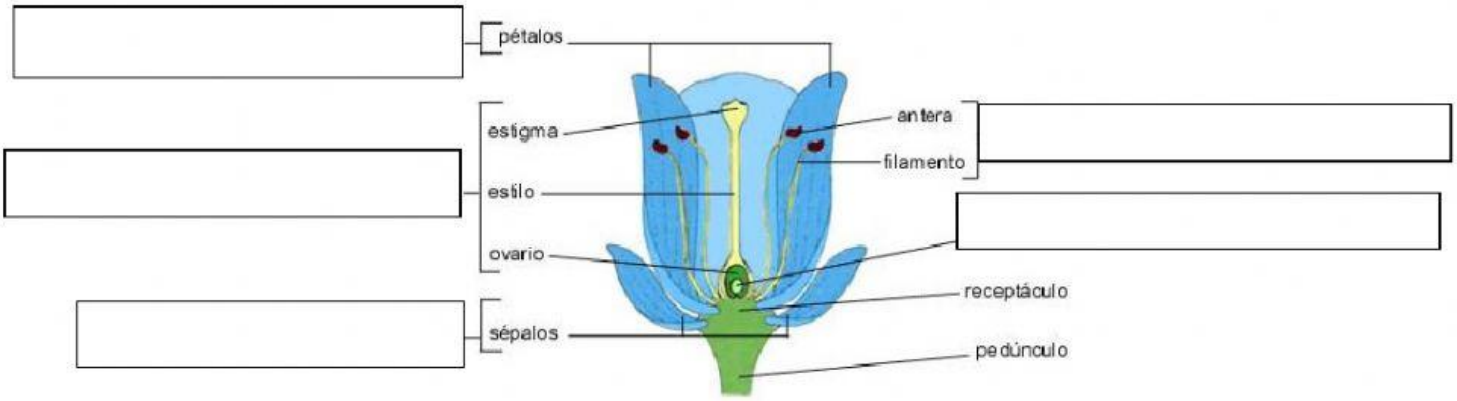

LIVEWORKSHEETS