

ACTIVIDADES DEL APARATO DIGESTIVO

1. Arrastra cada palabra del aparato digestivo donde corresponda:

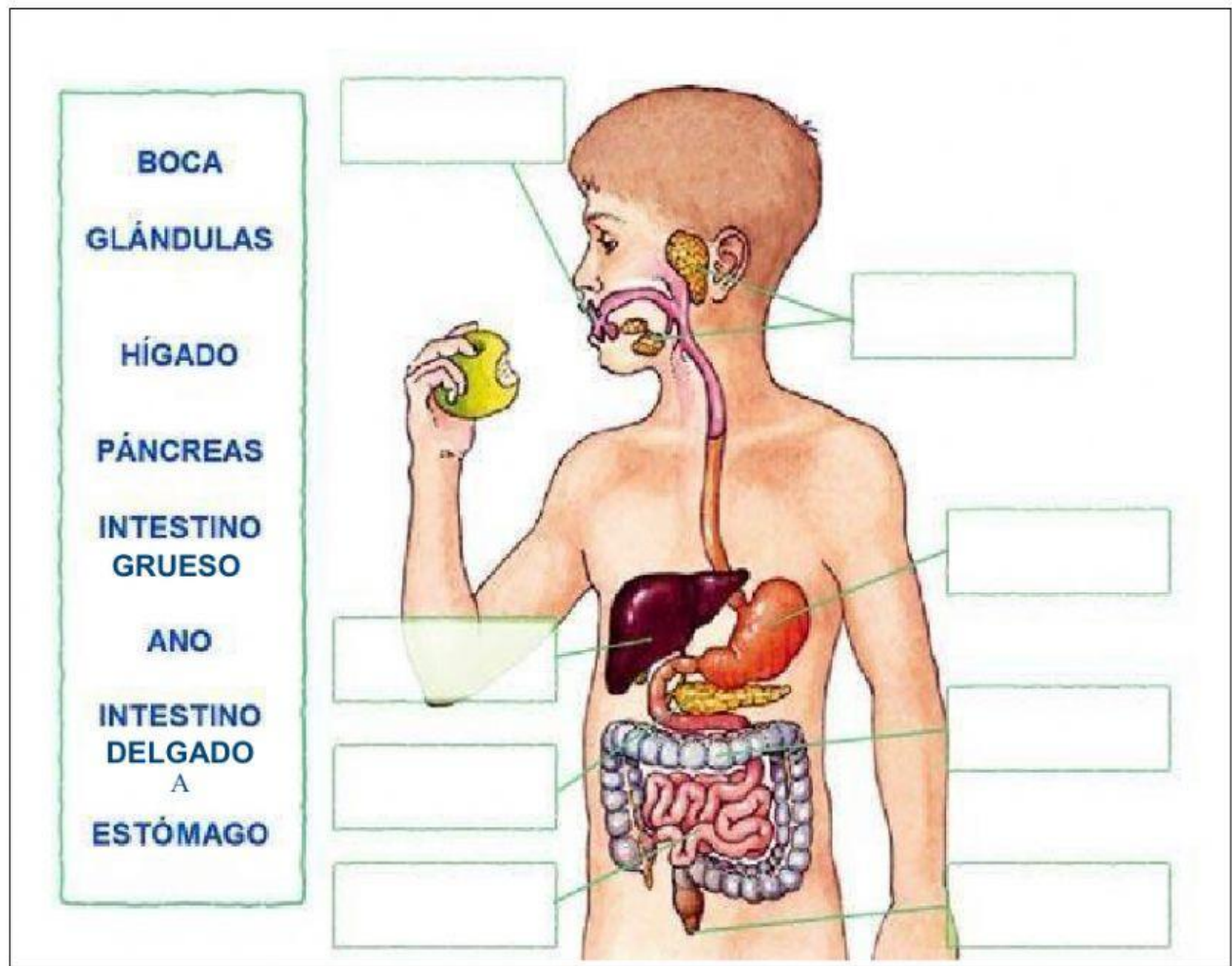

2- Elige los órganos anexos del aparato digestivo son:



3. Relaciona:

- | | |
|-------------------------|---|
| 1-La boca | A-Es la parte posterior de la boca. |
| 2- El esófago | B-Es un conducto por el que pasa el alimento hacia el estómago. |
| 3- El intestino delgado | C-Es un ensanchamiento del tubo digestivo en forma de saco. |

- | | |
|------------------------|---|
| 4-La faringe | D-Es la entrada al tubo digestivo. |
| 5- El estómago | E-Es un conducto estrecho, muy largo, situado a continuación del estómago. |
| 6- El intestino grueso | F-Es un conducto grueso que sigue al intestino delgado y que termina en el ano. |

4. Completa las fases de la digestión:

En la _____ los dientes trituran los alimentos, que se mezclan con la _____
y forman el _____

El bolo alimenticio llega al _____ a través de la _____ y se dirige al _____

En el _____, el bolo alimenticio se mezcla con los _____ que
ayudan a disolver los alimentos. Estos se convierten en una _____

La papilla pasa al _____, donde se mezcla con los jugos secretados por el páncreas, el
Hígado y el propio intestino, y se convierte en un líquido formado por _____

Éstos son absorbidos a través de la pared del intestino y pasarán a la _____

Al _____ llegan los restos de los alimentos que no han sido absorbidos.

Estos restos se convierten en las _____ que se expulsan a través del _____

En el intestino grueso se absorbe parte del agua que bebemos o que contienen los alimentos.

5- Une las dos columnas:

- | | |
|----------------------|--------------------|
| 1- Boca | A- Jugos gástricos |
| 2- Intestino grueso | B-Saliva |
| 3- Estómago | C- Agua |
| 4- Intestino delgado | D- Nutrientes |

