UNIDAD EDUCATIVA Kennedy ¡EDUCAMOS PARA SER FELICES!	EXAMEN QUIMESTRAL CIENCIAS NATURALES			AÑO LECTIVO 2020 - 2021	
ASIGNATURA:	Ciencias Naturales	**Nº. UNIDAD::**	Cuarta	**FECHA:**	Junio 2021
DOCENTE:	Lic. Andrea Mora/ Lic. Cristina Arévalo	**GRADO:**	Segundo	A/B	

1.Recordar los animales diurnos y nocturnos, escriba 1 ejemplo de cada uno y la actividad que realizan. **2 OP**

animal nocturno

animal diurno

una actividad que se realiza en día

una actividad que se realiza en la noche

2.Identifique el ciclo diario de los seres humanos y una la imagen con la palabra que corresponde. **2 OP**

mediodía

atardecer

amanecer

noche

Unidad Educativa Kennedy
CTP Subnivel Elemental

LIVEWORKSHEETS

3. Observe las imágenes y seleccione el estado del agua en cada imagen: 2 OP

4. Reconocer las etapas del ciclo de agua y escribirlas. 2 OP

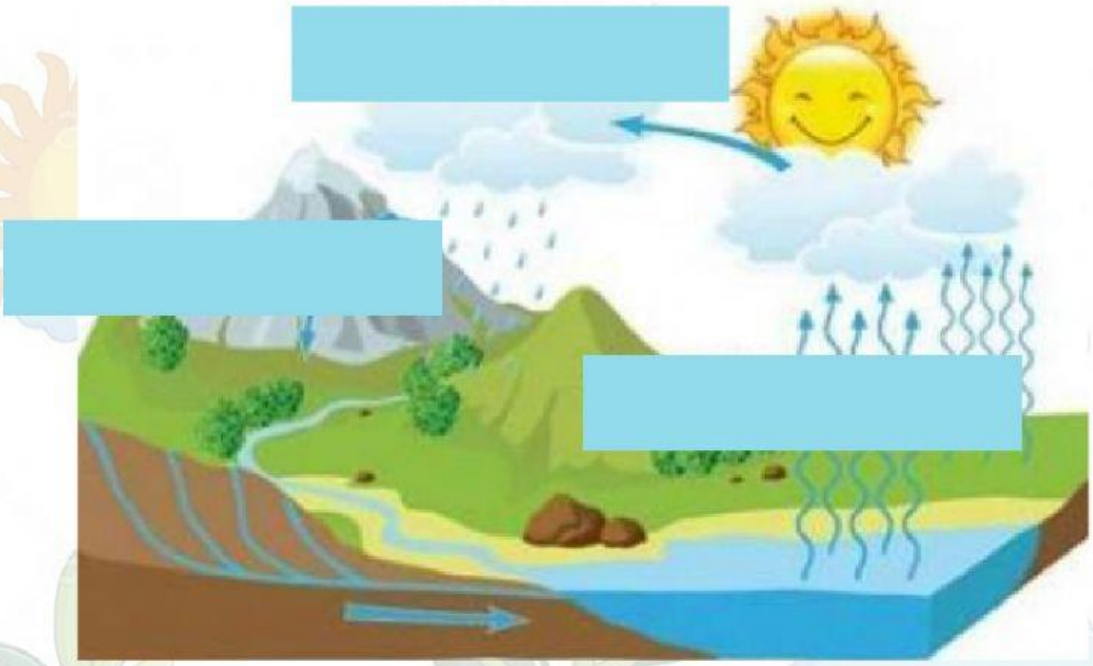

LIVEWORKSHEETS

5. Identifique y arrastre los recursos renovables y no renovables: **1OP**

Renovables	No Renovables

6. Recordar como protegerse del sol y señalar lo que se debe usar **1OP.**

Utilizar gafas

Utilizar gorra

No utilizar protector solar

Utilizar una sombrilla

Unidad Educativa Kennedy
CTP Subnivel Elemental

LIVEWORKSHEETS