1. Escucha un audio de la historia de Bachué:

Tomado de http://www.vicensvives.cl/pdfs/FOCO_C_muestra.pdf

2. Une la imagen con la palabra que está representado.

Bachué

Serpientes esplendorosas

Laguna de Iguaque

LIVEWORKSHEETS

3. Los sucesos narrados ocurren en la laguna de:

A. Fómeque

C. Fúquene

B. Tota

D. Iguaque

4. Escribe el antónimo de estas palabras:

Húmeda:

Silenciosa:

Quieta:

Hermosa:

5. Relaciona con una flecha los personajes con sus características.

- El hijo de Bachué
- La nación chibcha
- La serpiente
- Bachué

- Emergió del centro de la laguna.
- Cultivó la tierra y pescó truchas.
- Comenzó a llenarse de niños.
- Se deslizó en los espejos húmedos de la laguna

6. Selecciona la imagen correcta

¿En qué se convirtieron los cuerpos de Bachué y su esposo?

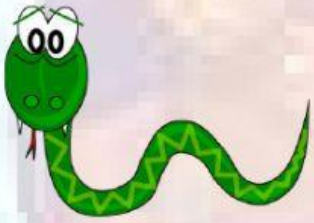

LIVEWORKSHEETS