

FICHA INTERACTIVA: EL AIRE Y SUELO

Apellidos y nombres: _____

Grado : 2º grado de primaria

Fecha : jueves 10 de junio de 2021

Docente Responsable : Ericka Andrea Silva Fernández/Claudia Garrido Silva.

Competencia:	Desempeño:	Calificativo
Explica el mundo físico basándose en conocimientos de seres vivos, materia, energía, biodiversidad, tierra y universo.	Describe que en la Tierra se encuentran masas de agua, suelo, aire y material sólido. Conoce su importancia. Describe el suelo como fuente esencial de nutrientes y sustrato para muchos seres vivos.	

1.- Compara (Peso 1)

-Observa las imágenes y responde:



Explica de qué trata cada imagen.

2.-Observa ,lee y luego responde: (Peso 2)

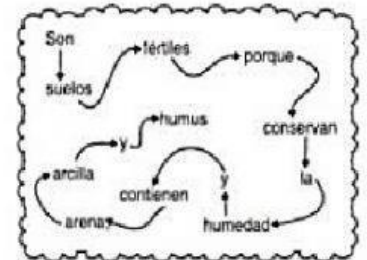

3.-Escribe normas de cuidado para el aire y suelo.

4.- Interpreta y responde: (Peso3)

EL AIRE

La población, puede hacer mucho para conservar el aire que respiramos; el humo de los automóviles, de las fábricas y la quema de basura, emiten gran número de contaminantes que afectan directamente a la salud de los individuos. Podemos darnos cuenta de lo mucho que debemos contribuir con el medio ambiente.

- ¿Qué es lo que afecta al medio ambiente?

- a) Que no cuiden las plantas
- b) El alto grado de contaminación
- c) Que echen basura

- ¿Qué elemento según el texto se está contaminando?

- a) El agua
- b) El aire
- c) El suelo

- ¿Qué significa la palabra individuos?

- a) Conjunto de niños
- b) Seres vivos
- c) Solo animales

- Según el texto ¿Cómo podríamos contribuir al medio ambiente?

- a) No emitir contaminantes
- b) No tirando papeles al piso
- c) Regando con mucha agua las plantas

EL SUELO

El suelo es un factor abiótico que forma la capa superficial de la corteza terrestre en la que viven los seres humanos, animales y plantas. Cada uno de ellos se beneficia de manera diferente del suelo, pero todos requieren de él.

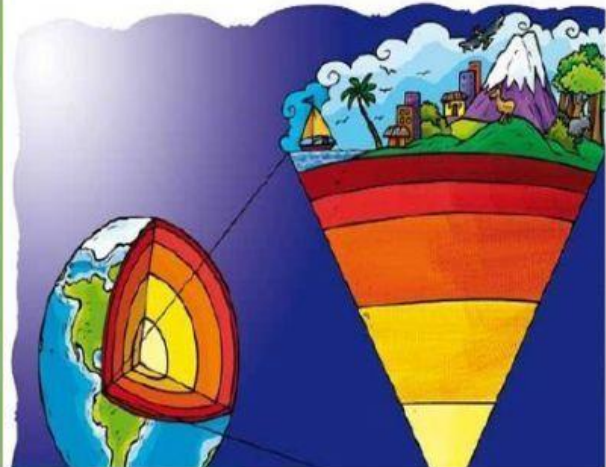

-¿Qué significa la palabra abiótico?

- a) Que tiene vida
- b) Que no tiene vida
- c) Que se contamina

-¿Qué es el suelo?

- a) Es un factor biótico
- b) Es la capa superficial de la corteza terrestre
- c) Es una capa de la tierra

"Ser cada día más para servir mejor"

-¿Quiénes se benefician de manera diferente del suelo?

- a) Los seres vivos
- b) Los seres humanos
- c) Los animales

-¿De qué manera cuidarías el suelo?

4.-Infiere (Peso 4)

Lee los casos y responde a las preguntas:



1. Según la imagen, ¿Por qué crees que hay personas que no cuidan su barrio?

2. ¿Por qué crees que los árboles se ven tristes?

3. ¿Por qué el parajito está cantando triste?

4. ¿Te gustaría vivir en un lugar así?
