LA ONOMATOPEYA

Las onomatopeyas son palabras que se forman por imitación de ruidos o sonidos naturales.

1. Di a qué se corresponden estas onomatopeyas.

¡Guau, guau! - _____ ¡BOOM! - _____

Ja ja ja - _____ ¡Brrum, brrum! - _____

Zzzzzzzz - _____ Piiiiiiii, piiiiiii - _____

2. Escribe la onomatopeya que corresponde a cada imagen.

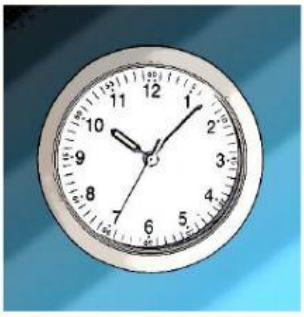

_____ _____

_____ _____

_____

LIVEWORKSHEETS