



ESCOLA DR. FRANCISCO DE ALENCAR LIMA

Aluno (a): _____

Prof^a.: Francidalva Lima

Turma: 4º ano "C"

COMPONENTE CURRICULAR: Língua Portuguesa

TEMA: Substantivo simples e composto

ATIVIDADE INTERATIVA - Língua Portuguesa

1. Acrescente uma ou mais palavras e forme substantivos compostos.

a) guarda- _____

b) porta- _____

c) arroz- _____

d) beija- _____

e) cachorro- _____

f) mula- _____

g) erva- _____

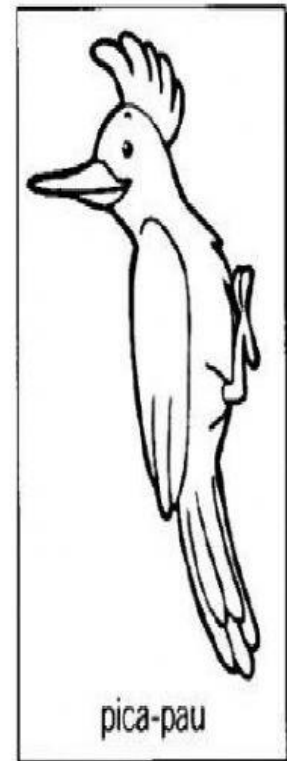

3. Conclua quanto ao substantivo simples e ao composto e complete as frases.

a) O substantivo _____ é formado por _____ elemento.

b) O substantivo _____ é formado por _____ ou mais elementos.

COM OU SEM HÍFEN?

1. Associe as colunas dos substantivos compostos que são formados sem hífen.

- | | |
|-----------------------|---|
| A passatempo | <input type="checkbox"/> ponta + agudo |
| B girassol | <input type="checkbox"/> petro (preto) + óleo |
| C vinagre | <input type="checkbox"/> filho + de + algo (alguém) |
| D embora | <input type="checkbox"/> passa + tempo |
| E fidalgo | <input type="checkbox"/> água + ardente |
| F hidrelétrica | <input type="checkbox"/> plano + alto |
| G petróleo | <input type="checkbox"/> gira + sol |
| H planalto | <input type="checkbox"/> em + boa + hora |
| I aguardente | <input type="checkbox"/> perna + alta |
| J pernalta | <input type="checkbox"/> vinho + acre |
| K pontiagudo | <input type="checkbox"/> hidro + elétrica |

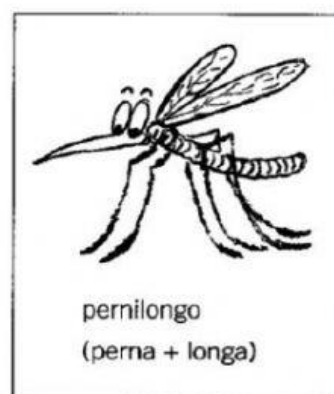

2. Anote os dias da semana que são:

Substantivos compostos	Substantivos simples