



PENILAIAN AKHIR SEMESTER II SEKOLAH DASAR ISLAM TERPADU AM'SAR TAHUN PELAJARAN 2020/2021



Isilah nama siswa dan tanggal pada kolom yang telah disediakan.
Kerjakanlah soal yang mudah terlebih dahulu.
Bacalah do'a sebelum mengerjakan.

Nama	:		Hari/Tanggal	:	
Kelas	:	II (dua)	Mata Pelajaran	:	Bahasa Indonesia

A. Pilihlah jawaban yang paling tepat!

- Berikut ini yang **bukan** termasuk bagian puisi adalah ...
 - Lafal
 - Intonasi
 - Irama
- Contoh kalimat meminta tolong, yaitu ...
 - Nanda tolong belikan saya minum
 - Nanda boleh saya meminjam sepedahmu
 - Nanda ayo kita main di taman
- Lani sedang membaca puisi, lani membaca dengan wajah menangis dan kadang gembira. Contoh di atas merupakan bagian dari ...
 - Lafal
 - Intonasi
 - Ekspresi
- Saat ada teman yang memberikan pertolongan, maka kita mengucapkan ...
 - Alhamdulillah
 - Terima kasih
 - Maaf
- Contoh kalimat permintaan maaf, yaitu ...
 - Tolong ambilkan minum di atas meja!
 - Maafkan saya Naya karena sudah menghilangkan penghapusmu
 - Marni dan keluarganya akan pergi ke taman wisata

Puisi untuk soal no 6 dan 7

*Kuambil buluh sebatang
Kupotong sama panjang
Kuraut dan kutimbang dengan benang
Kujadikan layang-layang*

6. Puisi tersebut terdiri atas ... baris
 - a. 4
 - b. 3
 - c. 5
7. Makna buluh pada puisi tersebut adalah ...
 - a. Kayu
 - b. Bambu
 - c. Daun
8. Mereka sudah banyak makan garam. **Makan garam** berarti ...
 - a. Suka mencuri
 - b. Banyak pengalaman
 - c. Sombong
9. Pada suatu hari Beni dan Dian bertemu dan mereka membawa vas bunga. Secara tidak sengaja, Dian menyenggol vas bunga Beni hingga terjatuh dan pecah. Yang harus dilakukan Dian sebaiknya adalah ...
 - a. Meminta maaf
 - b. Mengganti
 - c. Memperbaiki
10. Raut wajah merupakan bagian dari ...
 - a. Intonasi
 - b. Lafal
 - c. Ekspresi
11. Penggunaan huruf kapital yang tepat ditunjukkan pada kalimat ...
 - a. Lisa bermain sepeda dengan Nina
 - b. adi mencuci baju di sumur
 - c. setiap senin kami upacara bendera

12. Perhatikan gambar di bawah ini!

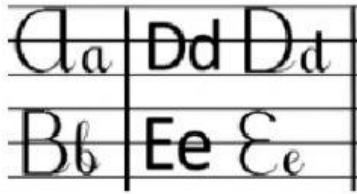

Gambar di atas adalah contoh dari huruf ...

- a. Tegak
 - b. Bersambung
 - c. Tegak bersambung
13. Penulisan nama berikut harus menggunakan huruf kapital adalah ...
- a. Nama hewan
 - b. Nama tumbuhan
 - c. Nama bulan
14. cara membuat tanaman hias?
- Kata tanya yang tepat untuk melengkapi kalimat di atas adalah ...
- a. Apa
 - b. Berapa
 - c. Bagaimana
15. Kata tanya yang tepat untuk menanyakan waktu adalah ...
- a. Apa
 - b. Bagaimana
 - c. Kapan
16. Zahra – di – taman – bermain – sedang
- Susunan kalimat yang benar adalah ...
- a. Zahra bermain sedang taman di
 - b. Bermain di taman sedang Zahra
 - c. Zahra sedang bermain di taman
17. Pada kata berikut yang seharusnya huruf kapital adalah ...
- a. anggun
 - b. cantik
 - c. bulan

18. Cerita tentang hewan disebut ...
- a. Mite
 - b. Fabel
 - c. Sage
19. Kalimat sapaan digunakan untuk ... orang lain.
- a. Memohon
 - b. Menyapa
 - c. Melihat

Bacaan untuk soal nomor 20 dan 21.

Kiki dan Kiku

Ada dua ekor burung kecil yang tinggal di dahan pohon. Mereka bernama Kiki dan Kiku. Kedua burung itu bersahabat, tetapi tabiat mereka berbeda. Kiki selalu bangun pagi sebelum matahari terbit.

20. Dua ekor burung kecil yang tinggal di dahan pohon bernama ...
- a. Kiki dan Kiko
 - b. Kiki dan Kiku
 - c. Kiku dan Kiko
21. Yang selalu bangun pagi sebelum matahari terbit adalah ...
- a. Kiko
 - b. Kiku
 - c. Kiki

Bacaan untuk soal nomor 22 dan 23

Dikisahkan pada suatu hari yang cerah ada seekor semut berjalan-jalan di kebun sekolah. Ia sangat senang karena bisa berjalan-jalan melihat kebun sekolah yang sangat indah.

22. Tokoh yang sesuai dengan dongeng di atas adalah ...
- a. Ulat
 - b. Kupu-kupu
 - c. Semut

23. Di pagi hari yang cerah seekor semut berjalan di ...
- a. Kebun sekolah
 - b. Lapangan
 - c. Halaman sekolah
24. Binatang yang bertubuh kecil adalah ...
- a. Semut
 - b. Ulat
 - c. Kupu-kupu
25. *"Lihat, Kiku! Bu Ayam sedang mengais-ngais tanah. Cacingnya banyak sekali! Tidakkah engkau memakannya?"* tanya Kiki.
- Kata sapaan yang digunakan pada percakapan di atas adalah ...
- a. Mengais-ngais
 - b. Bu Ayam
 - c. Kiku
26. *"Lihat teman-teman, kelas kita bersih sekali".*
- Kata sapaan di atas adalah ...
- a. Lihat
 - b. Teman-teman
 - c. Bersih sekali
27. *"Kancil, benarkah perbuatan buaya ini?"*
- Kata sapaan pada kalimat di atas adalah ...
- a. Buaya
 - b. Kancil
 - c. Ayam
28. *"Hai Ayam Jantan, aku melihat Elang terbang rendah."*
- Kata sapaan pada kalimat di atas adalah ...
- a. Elang
 - b. Ayam betina
 - c. Ayam jantan

29. *"Sahabatku, engkau tak usah bimbang. Aku akan berhati-hati dan akan segera mengembalikannya kepadamu."*

Kata sapaan pada kalimat di atas adalah ...

- a. Kau
- b. Kamu
- c. Sahabatku

30. *"Siti, ini bukunya aku kembalikan"* kata Beni.

Kata sapaan pada kalimat di atas adalah ...

- a. Beni
- b. Siti
- c. Aku