



## SDLB TUNARUNGU PANGUDI LUHUR

Jl. Pesanggrahan 125, Kembangan,  
Jakarta Barat 11610, Telp. (021) 5804223

### PENILAIAN AKHIR TAHUN SEMESTER 2 TAHUN PELAJARAN 2020 – 2021

Mata Pelajaran : Kepangudiluhuran  
Hari, Tanggal : Kamis, 3 Juni 2021

Kelas>Nama : D1A/ ....  
Waktu : 10.10 – 11.50

=====

NILAI	TTD GURU	TTD ORTU

#### Petunjuk pengerjaan soal:

- Kliklah huruf A, B, atau C di depan pilihan jawaban yang paling tepat untuk soal pilihan ganda!
- Isilah titik – titik dengan jawaban yang benar untuk soal isian!
- Kerjakan soal sesuai perintahnya untuk soal uraian!

#### KD 3.2 Memahami sikap hidup yang menunjukkan nilai 10 keutamaan Pangudi Luhur.

1. Gambar berikut yang menunjukkan 10 keutamaan Pangudi Luhur dalam sikap **percaya kepada Tuhan** adalah ....



2. Contoh sikap yang menunjukkan 10 keutamaan Pangudi Luhur dalam sikap **saleh dan suci** adalah ....



3. Contoh sikap yang menunjukkan 10 keutamaan Pangudi Luhur dalam sikap **teladan baik** adalah ....



4. Gambar berikut yang menunjukkan **sikap baik** adalah ....



5. Gambar berikut yang menunjukkan **sikap buruk** adalah ....

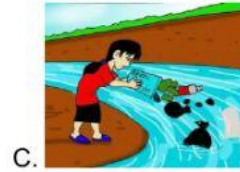

6. Patuh kepada orang tua termasuk dalam sikap ....

A. baik

B. buruk

C. tercela

7. 10 Keutamaan Pangudi Luhur berasal dari semangat yang dijiwai oleh ....



8. Gambar tersebut menunjukkan contoh sikap ...  
dalam 10 keutamaan Pangudi Luhur.



9. Gambar tersebut menunjukkan contoh sikap ...  
dalam 10 keutamaan Pangudi Luhur.

10. Menyontek adalah contoh sikap ....



11. Gambar tersebut termasuk contoh sikap ....



12. Gambar tersebut termasuk contoh sikap ....

13. Tuliskan 3 contoh **sikap baik**!

a.
b.
c.

14. Tuliskan 3 contoh sikap buruk!

a.
b.
c.

15. Pasangkan 10 keutamaan Pangudi Luhur dengan urutannya!

Lembut		Ke – 1
Teladan baik		Ke – 2
Teguh hati		Ke – 3
Saleh dan suci		Ke – 4
Kerendahatian		Ke – 5
Cinta akan sesama		Ke – 6
Percaya kepada Tuhan		Ke – 7
Berpengetahuan		Ke – 8
Tabah		Ke – 9
Sikap bijaksana		Ke – 10

### KD 3.3 Mengenal sikap rendah hati dari Pastor Rutten pendiri Bruder FIC.

16. Sifat Pastor Rutten dalam membantu orang miskin adalah ....  
A. sombong                      B. tinggi hati                      C. tulus
17. Pastor Rutten mendirikan sekolah bagi anak – anak ....  
A. miskin                      B. kaya                      C. pintar
18. Pastor Rutten saat kecil tinggal di rumah ....  
A. kumuh                      B. besar                      C. sederhana
19. Bantuan yang diberikan Pastor Rutten saat masih kecil kepada orang miskin adalah membagi ....  
A. rumah                      B. makanan                      C. pakaian
20. Saat Pastor Rutten kecil dibantu oleh ...                      untuk memperhatikan orang miskin.
21. Bruder yang membantu Pastor Rutten untuk memperhatikan Pendidikan orang miskin adalah ....
22. Keadaan orang tua Pastor Rutten adalah ....
23. Jika kita mendapatkan pertolongan orang lain, seharusnya kita mengucapkan ....
24. Tuliskan 2 teladan sikap rendah hati dari Pastor Rutten!

a.
b.

25. Tuliskan 3 contoh sikap peduli terhadap orang lain!

a.
b.
c.

*\*Selamat Mengerjakan\**

Mengetahui,  
Kepala SDLB B Pangudi Luhur



Drs. Bonaventura Subagyo

Jakarta, 16 Mei 2021  
Guru Kelas

Y. Sincara Favoury, S.Pd