La araña regañona

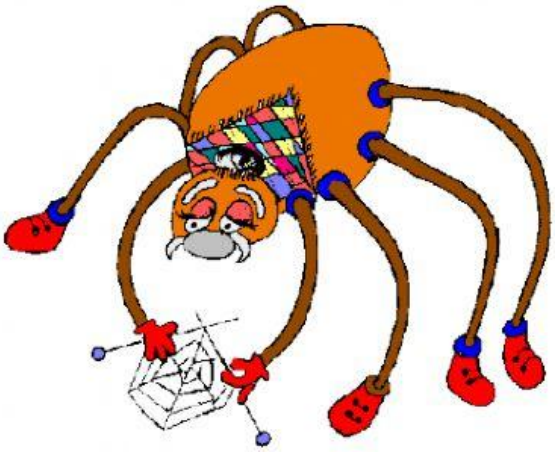

Doña Regañona es una araña que vive sola en una casita de campo.

No juega a nada, no tiene a nadie y así se aburre.

Quiere tener amigas para no ser Regañona, por eso se ha puesto ocho botas de colores en sus ocho patas y un gorro en su cabeza peinada.

Contesta:

¿Cómo se llama la araña? _____

¿Con quién vive? _____

¿A qué juega la araña? _____

¿Qué se ha puesto en sus patas?

_____

¿Y en la cabeza? _____

¿Cuántas patas tiene?_____

LIVEWORKSHEETS