

La célula

Observa el siguiente video luego completa las preguntas .



1. Es la unidad más pequeña que encontramos en los seres vivos :
2. Las células realizan función de :
3. Células que tiene el núcleo protegido por la membrana :
4. Seres formados por una sola célula :
5. Seres formados por dos o más células :
6. El ADN está disperso por todo el citoplasma:

Observa el video y responde las preguntas.

I. Selecciona V para el enunciado verdadero y F para el falso.

1. Las células forman los tejidos : ☐ V ☐ F

2. El núcleo es el que dirige el funcionamiento de la célula : ☐ v ☐ F

3. Citoplasma es la sustancia sólida dentro de una membrana: ☐ v ☐ F

4. La célula animal es una célula procariota : ☐ v ☐ F

II. Pareo . Escribe el número de la Columna A que corresponda con la respuesta de la B .

- | | | |
|----------------|--------------------------|---|
| 1. Organelos | <input type="checkbox"/> | Sustancia líquida que se encuentra dentro de la membrana. |
| 2. Mitocondria | <input type="checkbox"/> | Capa que rodea y protege la célula . |
| 3. Membrana | <input type="checkbox"/> | Organelo que produce energía a toda la célula . |
| 4. Citoplasma | <input type="checkbox"/> | Diferentes estructuras contenidas en el citoplasma |
| 5. Núcleo | <input type="checkbox"/> | Formado por el ADN, donde se guarda la información hereditaria. |

Coloca cada parte de las célula vegetal .

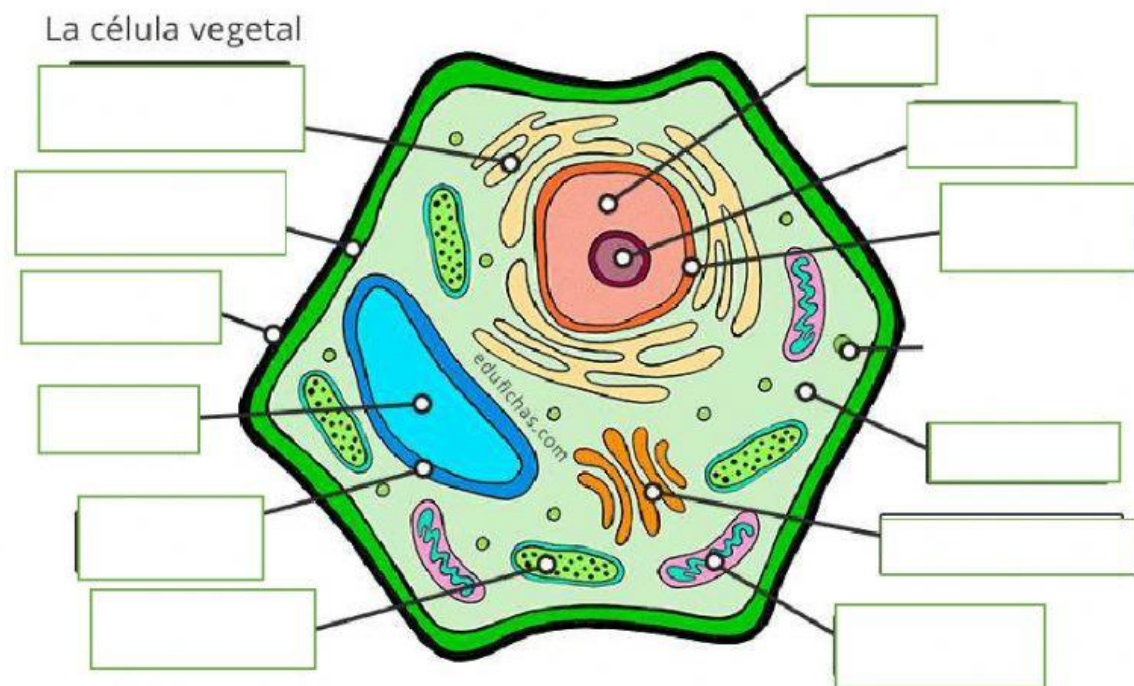

| | | | | | |
|------------|-------------|------------------|---------------|------------------|-------------------------|
| Núcleo | Citoplasma | Aparato de Golgi | Mitocondria | Nucleolos | Membrana Nuclear |
| tonoplasto | Cloroplasto | Vacuola | Pared celular | Membrana celular | Retículo endoplasmático |

Observa la imagen de las células animal y vegetal , luego realiza una comparación de ambas en el diagrama de Venn, en el centro escribe las similitudes .

Célula animal

Célula vegetal

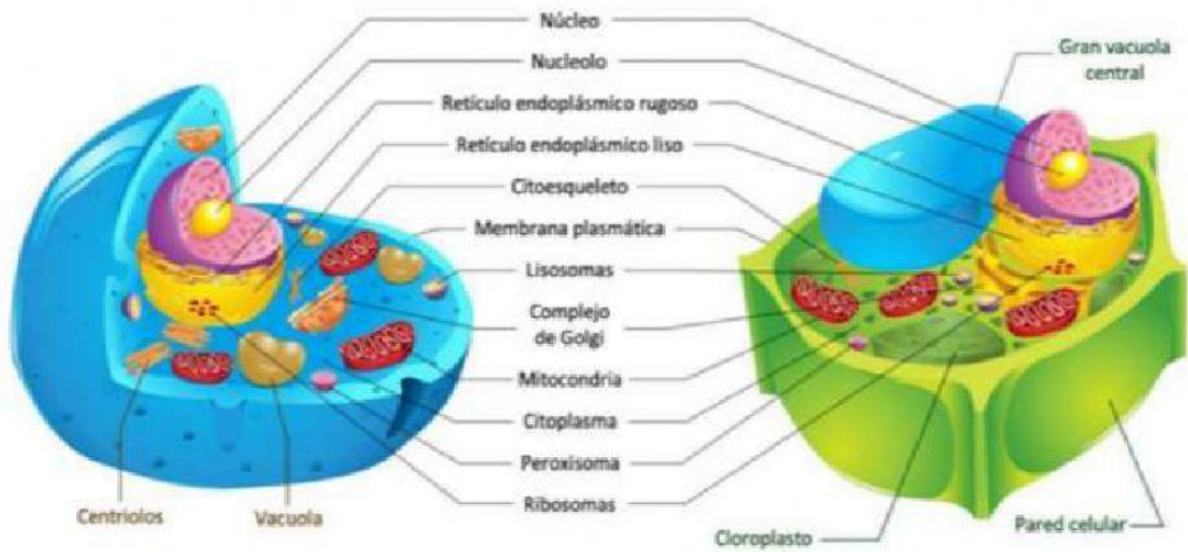

Célula
animal

Célula
vegetal

