Projeto de Vida – 9º A – Professora: Lucimara

Aluno: _____ Data: _____

SITUAÇÃO DE APRENDIZAGEM - ÁRVORE GENEALÓGICA

Página 68 do Caderno do Aluno

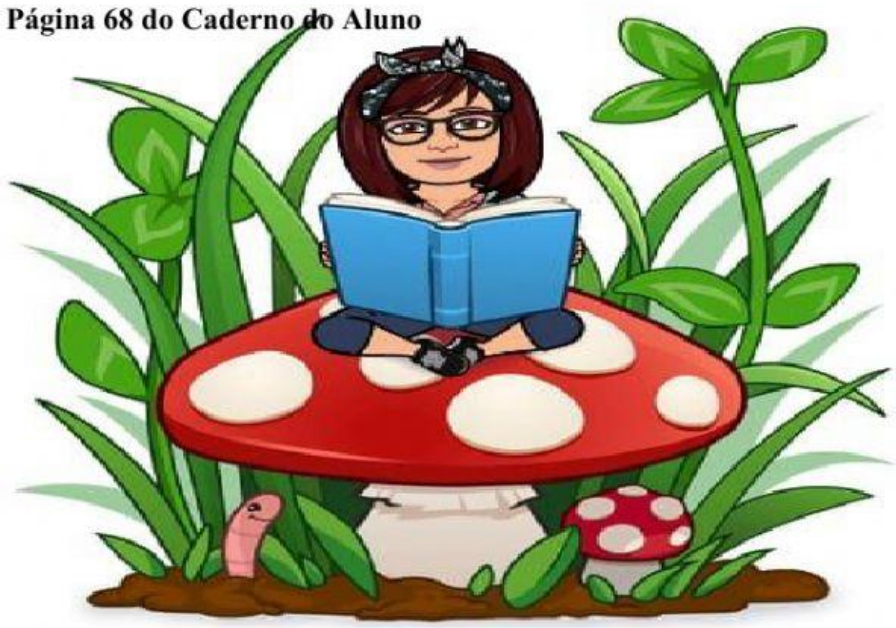

Reflexão:

1)Expectativas que os estudantes têm para o bimestre

2) Atividades que consideram mais interessantes e por quê

Agora utilize o material multimídia para base de respostas nas próximas reflexões:

LIVEWORKSHEETS

"Quatro dados alarmantes sobre a educação brasileira". Fundação Telefônica. Disponível http://bit.ly/texto-ref-2 Acesso em: 09 dez. 2019.

- "7 dados que mostram como está a educação brasileira hoje". Nexo. Disponível em: http://bit.ly/texto-ref-3 Acesso em: em: 09 dez. 2019.

"Quais os desafios do ensino médio no Brasil, segundo esta especialista em educação da OCDE". Nexo. Disponível em: http://bit.ly/texto-ref-4 . Acesso em: 09 dez. 2019.

Levante elementos sobre os tópicos a seguir, você pode pesquisar em revistas, jornais, sites etc.

- *Juventude e Ensino Médio;*
- *Desafios do Ensino Médio no Brasil;*
- *Ensino Médio e os índices da educação básica;*
- *Importância da educação para a vida das pessoas;*
- *Ensino Médio e o Mundo do Trabalho*

Juventude e Ensino Médio	***Desafios do Ensino Médio no Brasil***	***Ensino Médio e os índices da educação básica***	***Importância da educação para a vida das pessoas***	***Ensino Médio e o Mundo do Trabalho***

LIVEWORKSHEETS

LIVEWORKSHEETS