



NUESTRO COMPROMISO ES AMBIENTAL, ACADÉMICO Y CONVIVENCIAL.

**CAMPO DE PENSAMIENTO:** CIENCIA Y TECNOLOGÍA

**TEMA:** CELEBRACIÓN DÍA MUNDIAL DEL AMBIENTE – 5 DE JUNIO – RESTAURACIÓN DE LOS ECOSISTEMAS

Proteger y mejorar el medio ambiente es cuidar de la salud de nuestro planeta. Bajo esta premisa se celebra cada 5 de junio el Día Mundial del Medio Ambiente. Una oportunidad para recordar el enorme valor de la naturaleza y la importancia de protegerla. Por ello, es buen momento para firmar la paz con la naturaleza y lograr un futuro más sostenible.

El tema del Día Mundial del Medio Ambiente del 2021 se centra en la restauración de ecosistemas. Y es que los ecosistemas son el sustento de la vida en el planeta. Su cuidado y protección repercute de forma directa en la salud del planeta y sus habitantes.

En esta oportunidad queremos invitarte a desarrollar las siguientes actividades con el fin de reforzar lo que sabemos sobre los ecosistemas, su importancia y su cuidado.

1. Observa el siguiente mapa conceptual, complétalo con las palabras que están en el recuadro:

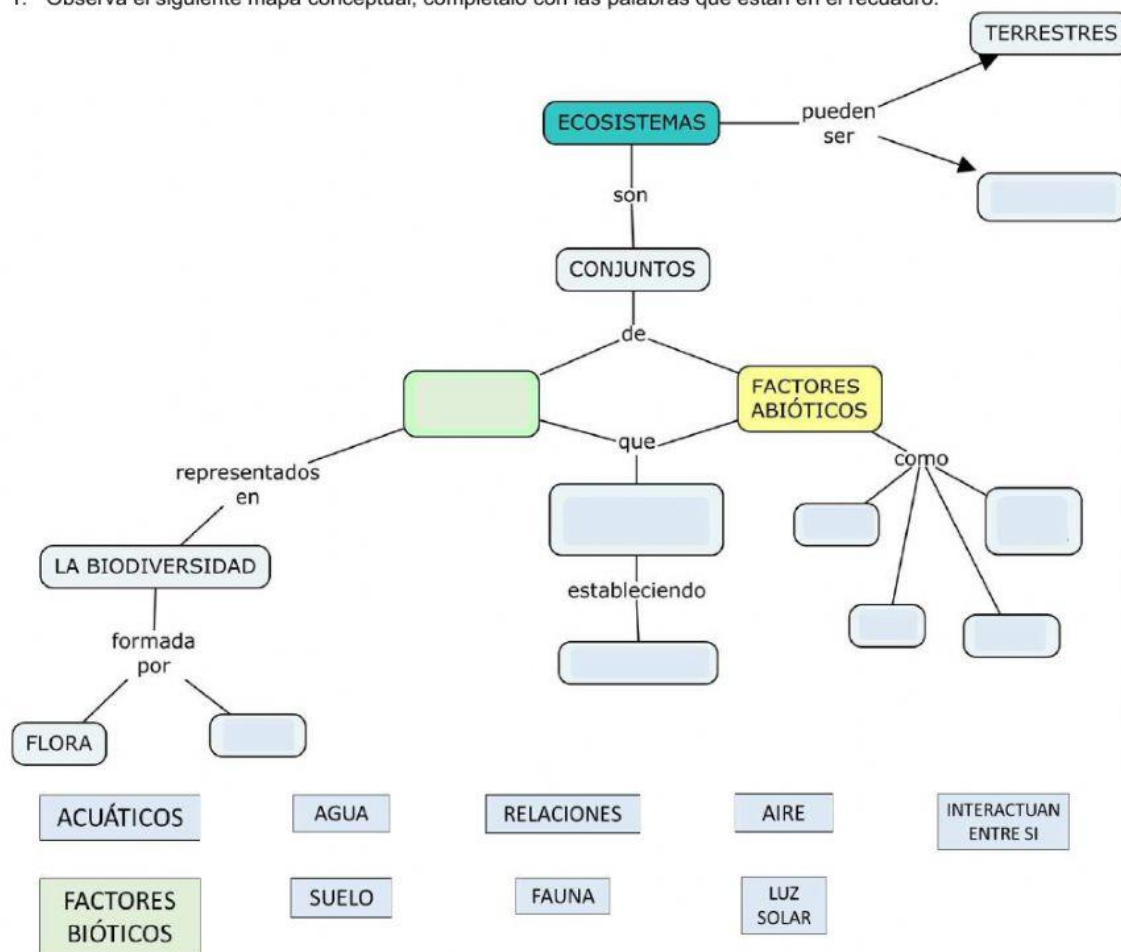

2. Relaciona con líneas cada imagen que representa a un ecosistema colombiano, con su respectivo nombre:



COLEGIO CAMPESTRE MONTE VERDE

Institución Educativa Distrital

Resoluciones de aprobación No 588 del 11 de febrero de 1994;

7331 del 23 de diciembre de 1996; 4909 del 16 de julio de 2001; 2500 del 27 de agosto de 2002

NIT 800210165-1

DANE 111001102156

CODIGO ICFES 307574 - 073056 - 105486



BOGOTÁ  
Bogotá en Labores

NUESTRO COMPROMISO ES AMBIENTAL, ACADÉMICO Y CONVIVENCIAL.

Arrecifes de coral



Sabana de Bogotá



Desierto



Bosque andino



Manglares



Páramo



Bosque tropical



3. Observa las siguientes ilustraciones que representan a los factores bióticos y abióticos de un ecosistema. Clasifícalos según corresponda:

**“CALIDAD DE VIDA A TRAVÉS DE LA GESTIÓN AMBIENTAL”**

Sede A: Carrera 5c Este 98ª 55 – Sede B: Calle 100 #2- 57 Este

Teléfono: 6320241 6320718

[campestremonteverde@educacionbogota.edu.co](mailto:campestremonteverde@educacionbogota.edu.co)

**LIVEWORKSHEETS**



COLEGIO CAMPESTRE MONTE VERDE

Institución Educativa Distrital

Resoluciones de aprobación No 588 del 11 de febrero de 1994;

7331 del 23 de diciembre de 1996; 4909 del 16 de julio de 2001; 2500 del 27 de agosto de 2002

NIT 800210165-1

DANE 111001102156

CODIGO ICFES 307574 - 073056 - 105486



BOGOTÁ  
Bogotá en Labor

NUESTRO COMPROMISO ES AMBIENTAL, ACADÉMICO Y CONVIVENCIAL.



ARBOLES



LUZ SOLAR



CARROÑEROS



FLORES



AIRE



HERVÍBOROS



SUELO



DESCOMPONEDORES



AGUA

### FACTORES BIÓTICOS

### FACTORES ABIÓTICOS

4. De las siguientes imágenes, selecciona las que representan acción que permitan la restauración de los ecosistemas. Luego escribe en tu cuaderno que otras acciones se pueden realizar para ayudar a tal objetivo.



TALA DE  
ÁRBOLES

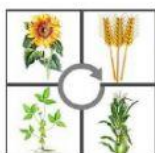

ROTACIÓN  
DE  
CULTIVOS



CAZA  
INDISCRIMINADA



AGRICULTURA  
REGENERATIVA



CONTAMINACIÓN



CONSERVACIÓN  
DE ESPECIES



SIEMBRA  
DE  
ÁRBOLES

**“CALIDAD DE VIDA A TRAVÉS DE LA GESTIÓN AMBIENTAL”**

Sede A: Carrera 5c Este 98ª 55 – Sede B: Calle 100 #2- 57 Este

Teléfono: 6320241 6320718

[campestremonteverde@educacionbogota.edu.co](mailto:campestremonteverde@educacionbogota.edu.co)

**LIVEWORKSHEETS**