Escola Municipal
Paraisópolis – Minas Gerais

Estudante: _____ **5º Ano** _____

Professora: _____ Dia: _____ Mês: _____ Ano: _____

Aula Interativa de Informática - 1

1. Observe os dados abaixo e responda:

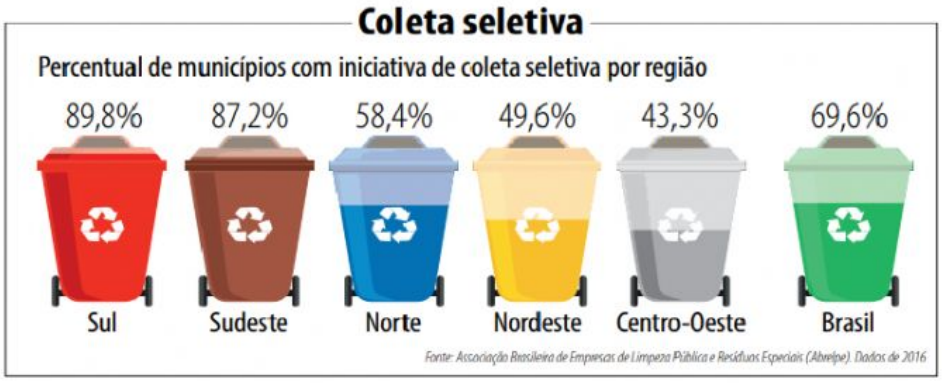

A) Qual região tem mais cidades que cuidam bem do seu lixo:

( ) Norte ( ) Sudeste ( ) Sul ( ) Nordeste

B) Qual teve o pior resultado na pesquisa?

( ) Norte ( ) Sudeste ( ) Sul ( ) Centro-Oeste

2. De acordo com o cartaz abaixo, calcule e responda:

A) Quantos quilos de lixo uma pessoa produz no mês de maio? _____

B) Quantas toneladas de lixo Campinas produz em uma semana? _____

C) Quantos quilos de lixo uma família com 4 pessoas produz em um ano?

_____

Cálculos:

a)

b)

c)

LIVEWORKSHEETS