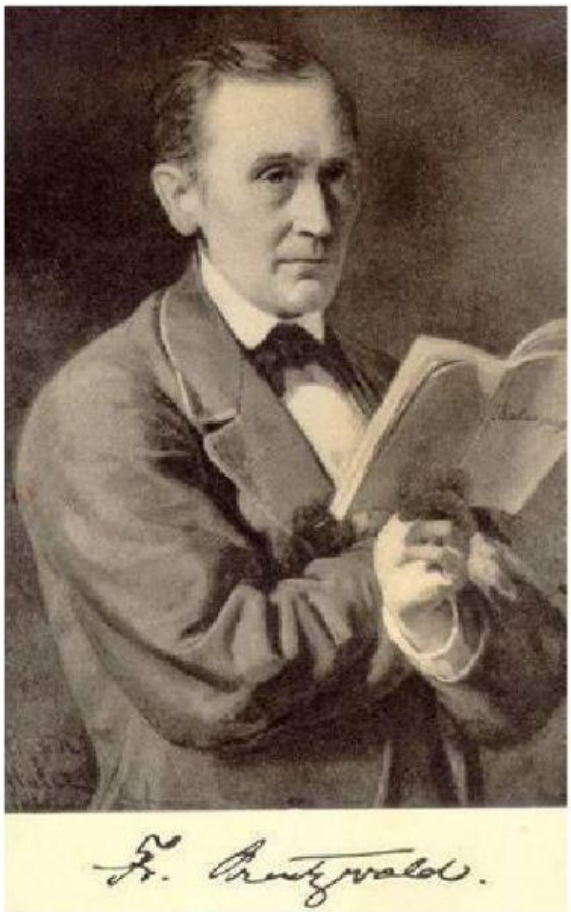

# Kreutzwald

**1-Vali õige vastus ja kirjuta õige täht.**

1. Kreutzwaldi eesnimi on .....
a) Friedrich Reinwald
c) Friidrih Reinholt
b) Friedrich Reinhold
d) Reinhold Friedrich

2. Kreutzwald on pärit .....
a) Rakvere lähedalt Kadrina kihelkonnast
b) Kadrina lähedalt Rakvere kihelkonnast
c) Võru linnast
d) Peterburist

3. Kreutzwaldi vanemad teenisid.....
a) sõjaväes c) kirikus
b) mõisas d) kodus

4. Kreutzwaldi kutsuti nooruses.....
a) Friedebertiks c) Villemiks
b) Kröitsuks d) Aida – Vidriks

5. Kreutzwald kuulis toapoiste käest.....
a) kuulujutte c) kirikulaule
b) muinasjutte d) eepost

6. Kreutzwaldi vanemad lootsid, et nende poeg omandab .....kutse.
a) arsti c) õpetaja
b) müüja d) kirjaniku

7. Kreutzwaldi haridustee kulges järgmiselt.....
a) Rakvere elementaarkool, Tallinna kreiskool ja siis Tartu ülikool
b) Võru elementaarkool, Tallinna kreiskool ja seejärel Tartu ülikool
c) Rakvere algkool, Võru keskkool, Tartu ülikool, kodukool Peterburis
d) Rakvere algkool, Võru keskkool, Tallinna kreiskool, Tartu ülikool ja lõpuks Peterburi ülikool

8. Kreutzwald õppis ülikoolis.....
a) sponsorite raha eest c) mõisahärra rahadega
b) oma rahadega d) stipendiumi rahadega

9. Pärast ülikooli lõpetamist sai ta Võrus.....
a) linnaarsti töökoha c) hambaarsti töökoha
b) külaarsti töökoha d) professori töökoha

LIVEWORKSHEETS

10. Kreutzwald kirjutas.....

a) memuaare ja kirjandeid c) memuaare ja artikleid
b) muinasjutte ja artikleid d) eepose "Kalevala"

11.Kreutzwald suri.....

a) 1882. aastal c) 1826. aastal
b) 1922. aastal d) 1828. aastal

12.Kreutzwald õppis arstiteaduskonnas. a) ÕIGE b) VALE

13. Kreutzwald töötas ka õpetajana. a) ÕIGE b) VALE

14. Kreutzwald sündis 1864. aastal. a) ÕIGE b) VALE

15. Viimased eluaastad veetis Kreutzwald Võrus. a) ÕIGE b) VALE

16. Kreutzwaldil oli kehva arsti kuulsus. a) ÕIGE b) VALE

17. Kreutzwald andis nii rikastele kui vaestele ravimeid tasuta.

a) ÕIGE b) VALE

18.Kreutzwald huvitus kirjandusest. a) ÕIGE b) VALE

19.Kreutzwaldi elutööks oli rahvaeepos. a) ÕIGE b) VALE

20. Ainus aeg, millal ta sai rahulikult kirjutada , oli öö.

a) ÕIGE b) VALE

21.Kreutzwald naine ja lapsed ei osanud eesti keelt.

a) ÕIGE b) VALE

22.Kreutzwald on maetud Võrru kalmistule. a) ÕIGE b) VALE

LIVEWORKSHEETS

**2.ülesanne: Kuula ja pane lünka sobivad sõnad:**

## KALEV JA LINDA

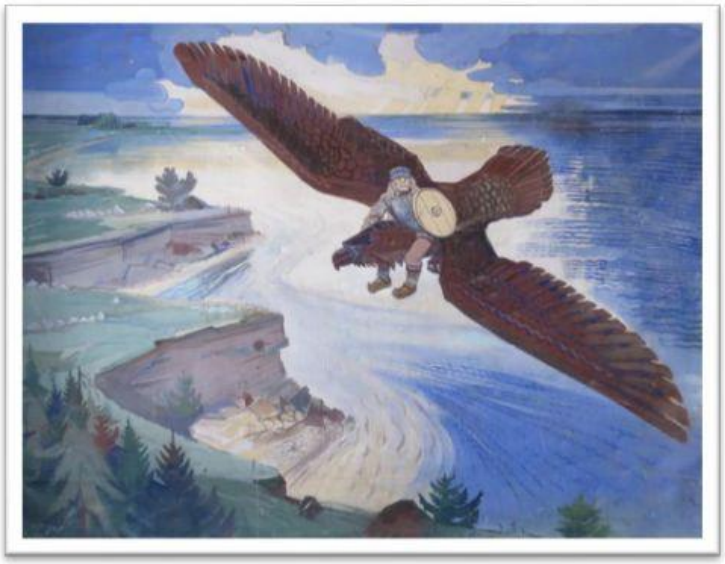

1-Kalevite pere elas kaugel

_____.

2-Kalev oli oma peres

_____poeg.

3-Kord istus ta kotka selga ja lendas

Viru randa, kus ta rajas

_____riigi.

4-Kalev sai selle riigi _____.

5-Ta elas võimsas riigis oma naise ja _____.

6-Nad elasid koos õnnes ja _____.

7-Enne oma surma, kutsus Kalev naise enda juurde ja jättis oma soovi: „Riik peab jääma _____ ja riigi valitsejaks saab üks _____, kes on kõige tugevam“.

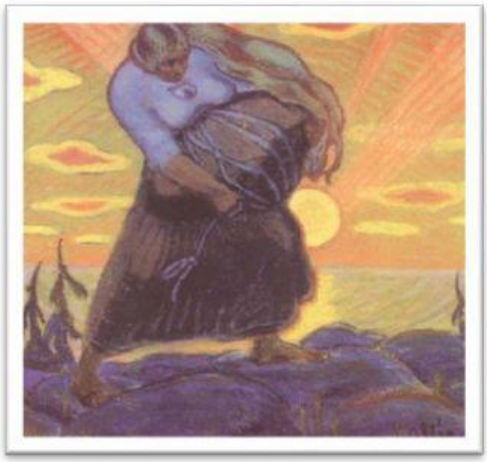

8-Kalev suri. Linda leinas ja nuttis _____ päeva ja ööd. Siis kaevas ta haua ja _____ oma mehe ise kõrgele kohale. Naine kandis mehe _____ palju kive.

9-Üks raske kivi _____maha, Linda istus kivile ja hakkas nutma. Tema pisaratest tekkis _____ järv.

10-Uueks valitsejaks sai Kalevi ja Linda _____ poeg, kes oli oma vendadest tugavaim

LIVEWORKSHEETS