LEMBAR KERJA PESERTA DIDIK (LKPD)

Individu

Kelas

NAMA:

.....

LIVEWORKSHEETS

PETUNJUK UMUM

1. Tulislah namamu di lembar paling depan!
2. Bacalah petunjuk penggunaan pada setiap lembar kegiatan!
3. Kerjakan kegiatan dengan baik dan teliti!

LIVEWORKSHEETS

Kegiatan 2

Tujuan Pembelajaran:

1. Setelah mengamati hyperlink video lagu "Aku Cinta Lingkungan" pada powerpoint, siswa dapat menganalisis tempo dan tinggi rendah nada dalam lagu "Aku Cinta Lingkungan" dengan tepat.
2. Setelah mengamati hyperlink video lagu "Aku Cinta Lingkungan" pada powerpoint, siswa dapat bernyanyi dengan memerhatikan nada dan tempo dengan penuh percaya diri.

Langkah Kegiatan:

1. Simak video lagu Aku Cinta Lingkungan!
2. Amati notasi lagu Aku Cinta Lingkungan di bawah ini!
3. Analisislah tempo dan tinggi rendah nada pada lagu tersebut. Tulislah hasil analisismu pada bagian yang disediakan!
4. Setelah mengerjakan LKPD, nyanyikan lagu "Aku Cinta Lingkungan" di dan rekam dalam bentuk video. Kemudian kumpulkan video menyanyimu ke grup WA.

LIVEWORKSHEETS

Lirik dan notasi lagu Aku Cinta Lingkungan

Aku Cinta Lingkungan

C=do
2/4

Ciptaan : Ully Sigar Rusady

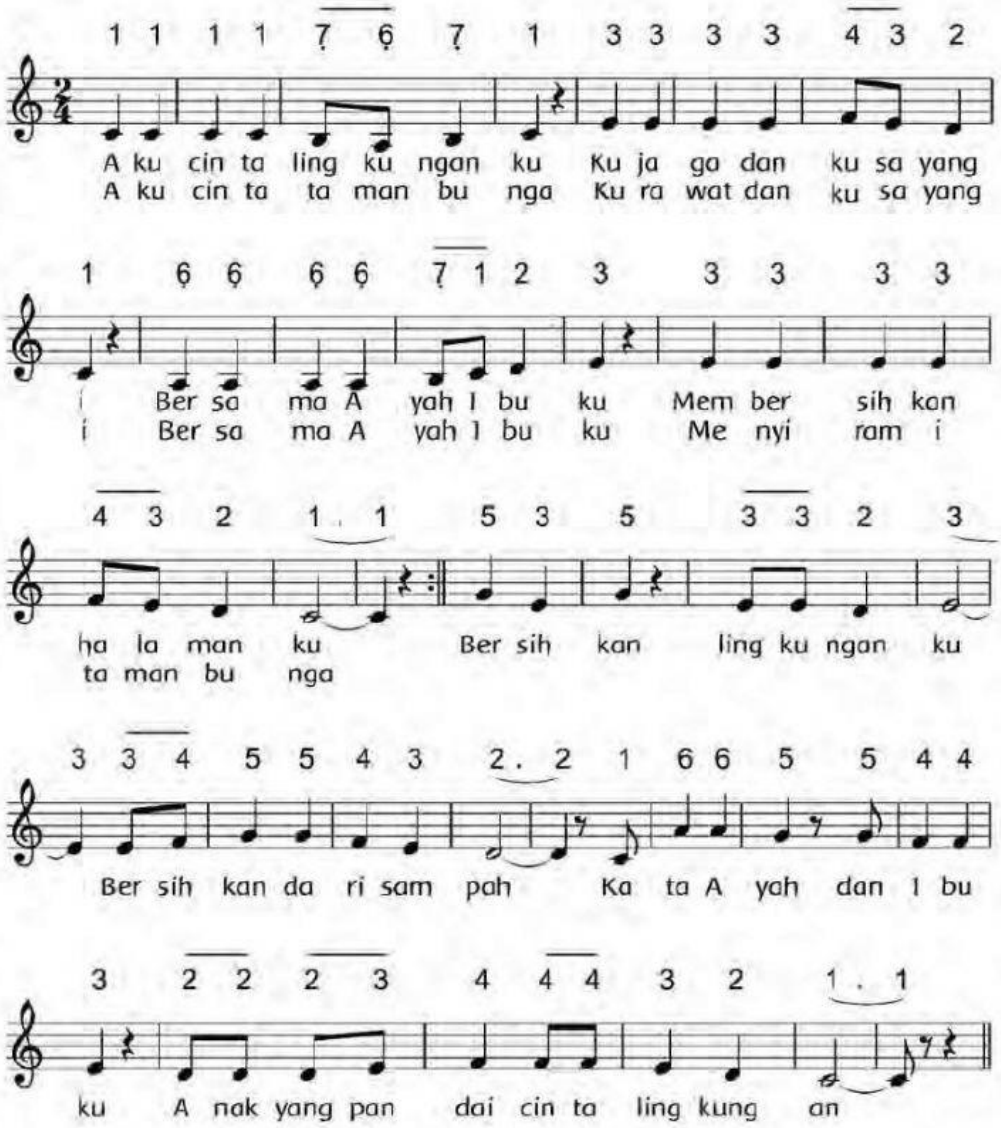

LIVEWORKSHEETS

HASIL ANALISIS NOTASI LAGU "AKU CINTA LINGKUNGAN"

Tempo lagu

Lirik dan notasi nada rendah

Lirik dan notasi nada sedang

Lirik dan notasi nada tinggi

LIVEWORKSHEETS