

Le système digestif

A/ Identifier les parties du système

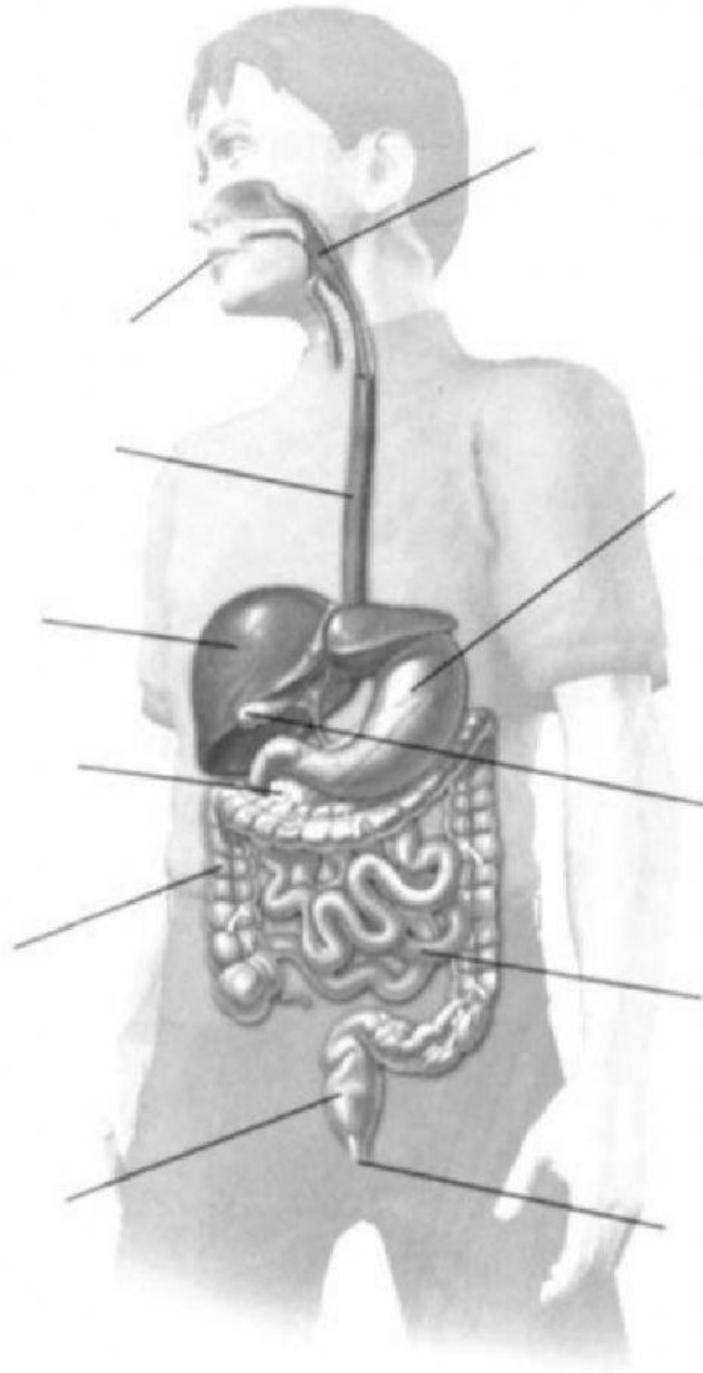

B/ À répondre

1. Quel tube relie la bouche à l'estomac?
2. Quel organe produit l'insuline afin de régler le glucose sanguin?
3. Dans quelle structure a lieu la majeure partie de l'absorption des nutriments?
4. A l'une de ses extrémités, le petit intestin est relié à l'estomac. A quelle structure est-il relié à son autre extrémité?
5. L'estomac décompose la nourriture à l'aide de quelle substance?
6. Quelle substance est un composant de la salive et qui aide dans la décomposition chimique de la nourriture?
7. Quelles structures se trouvent à la surface du petit intestin afin de permettre une meilleure absorption des éléments nutritifs?