



ESCOLA:

ALUNO(A):

PROFESSOR:

DATA: ____ / ____ / 2021

VERBO



Ouçá a Música abaixo e complete com os verbos que faltam:

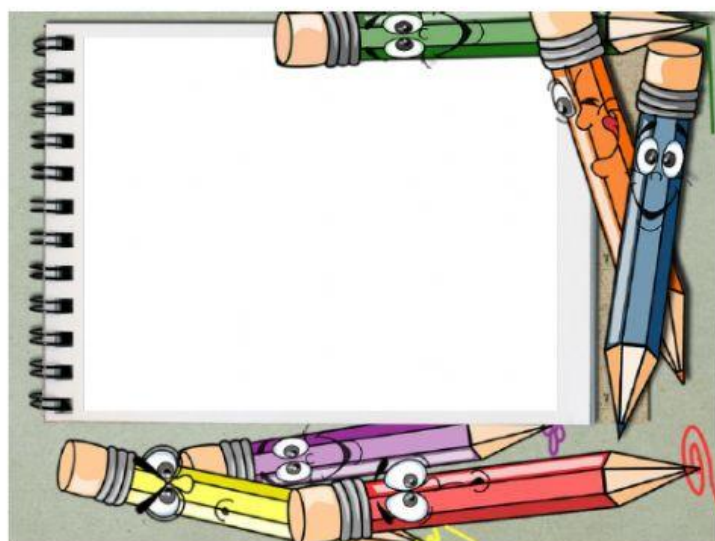

TODOS OS VERBOS

Zélia Duncan

_____ É ÚTIL

_____ É CHATO

_____ É TRISTE

_____ É RÁPIDO

NÃO _____ É FÁCIL

_____ É TÁTIL

_____ É MÓVEL

FALAR É MÁGICO

CALAR É TÁTICO

DESAZER É ÁRDUO

ESPERAR É SÁBIO

REFAZER É ÓTIMO

AMAR É PROFUNDO

E NELE SEMPRE CABEM DE VEZ

TODOS OS VERBOS DO MUNDO

E NELE SEMPRE CABEM DE VEZ

_____ É QUENTE

_____ É CHAMA

_____ É SER HUMANO

FANTASIAR TAMBÉM

_____ É DAR PARTIDA

_____ É SER ALGUÉM

SAUDADE É DESPEDIDA

_____ UM DIA VEM

MAS _____ É PROFUNDO

E NELE SEMPRE CABEM DE VEZ

TODOS OS VERBOS DO MUNDO

E NELE SEMPRE CABEM DE VEZ

2- TODOS OS VERBOS QUE FALTAVAM NA MÚSICA ACIMA ESTÃO...

- A) () No PRESENTE DO MODO INDICATIVO
B) () No PRETÉRITO PERFEITO DO MODO INDICATIVO
C) () INFINITIVO
D) () PARTICÍPIO

3- A FORMA VERBAL “É” PERTENCE AO VERBO?

- A) () TER B) () SER C) () POR D) () N;D;A;

4- CONTE E COLOQUE A QUANTIDADE DOS VERBOS PRESENTES NA MÚSICA DO INICIO DESTA ATIVIDADE:

A) 1ª CONJUGAÇÃO: 

B) 2ª CONJUGAÇÃO: 

C) 3ª CONJUGAÇÃO: 

5- COMPLETE OS ESPAÇOS COM O VERBO NO TEMPO PEDIDO (Modo Indicativo):

- A) A PANDEMIA _____ EM FEVEREIRO DE 2020.
(COMEÇAR-PRETÉRITO PERFEITO)
B) SE A PADEMIA TIVESSE ACABADO, NÓS _____ NA ESCOLA.
(ESTAR-FUTURO DO PRETÉRITO)
C) O ANO LETIVO DE 2020 _____ NO MÊS DE JUNHO DE 2021.
(TERMINAR-FUTURO DO PRESENTE)
D) DIA 22 DE ABRIL _____ ENTREGUE A I SEQUENCIA DA II ETAPA
(SER- FUTURO DO PRESENTE)
E) ALGUNS ALUNOS DO 7º ANO _____ ATIVIDADES NO PAPEL.
(ESCOLHER-PRESENTE)

6- USANDO VERBOS DA MÚSICA COMPLETE NA CONJUGAÇÃO ABAIXO COM AS FORMAS VERBAIS QUE FALTAM:

SORRIR (Pretérito Perfeito)	VER (Pretérito Imperfeito)
EU	EU
TU	TU VIAS
ELE SORRIU	ELE VIA
NÓS SORRIMOS	NÓS
VÓS	VÓS
ELES SORRIRAM	ELES VIAM

VIVER (Futuro Perfeito)	MORRER (Presente)
EU	EU MORRO
TU	TU
ELE VIVERIA	ELE
NÓS	NÓS MORREMOS
VÓS	VÓS
ELES VIVERIAM	ELES MORREM

7- (TRT) – “(...) QUE PARECIA SUAVE ANJO DE VOZ TRANQUILA.” O VERBO DE MESMO TEMPO E MODO EM QUE SE ENCONTRA O VERBO GRIFADO ACIMA ESTÁ NA FRASE:

- A) () (...) em que se AMARRAVA quando estava online.
 B) () Só na aula de Português PERMANECI inquieto.
 C) () Algumas atividade se TORNARAM obrigatórias (...)
 D) () (...) MORRERAM muitas pessoas com a COVID(...)

8- (Prof. JR.) Em “Quando eu **for** ser vacinado, será um dia de muita alegria”, a forma infinitiva do verbo em destaque, considerando o contexto, é:

- A) () SER B) () FOR C) () É D) () IR

9- (Prof. JR) Marque a sequencia em que estão devidamente classificadas as formas verbais destacadas:

“AO INICIAR A AULA ONLINE, ESPEREI POR 10 MINUTOS, MAS TODOS OS ALUNOS ESTAVAM LÁ!”

- A) () INFINITIVO, PRETÉRITO PERFEITO E FUTURO DO PRETÉRITO
 B) () INFINITIVO, PRETÉRITO PERFEITO E PRETÉRITO IMPERFEITO
 C) () INFINITIVO, FUTURO DO PRESENTE E PRETÉRITO IMPERFEITO
 D) () INFINITIVO, PRETÉRITO PERFEITO E FUTURO DO PRESENTE

10- Observe e responda:

DIA DO ÍNDIO...



As formas verbais dos verbos **PREPARAR** & **PEGAR** encontram-se num mesmo tempo. Qual seria o mesmo?

- A) () PRETÉRITO IMPERFEITO
 B) () PRETÉRITO PERFEITO
 C) () FUTURO DO PRESENTE
 D) () PRESENTE

