

TUGAS TEMA 8 SUB TEMA 1 KELAS 3
Bahasa Indonesia

A. Pilihlah jawaban yang tepat!!

1. Pencipta Lagu kebangsaan Indonesia adalah

- | | |
|--|---|
| <input type="radio"/> a Ibu Soed | <input type="radio"/> c Roma Irama |
| <input type="radio"/> b Ismail Marzuki | <input type="radio"/> d Wage Rudolf Supratman |

Soal untuk nomor 2

Garuda Pancasila mencengkeram pita berwarna putih. Pada pita tersebut terdapat Tulisan Bhinneka Tunggal Ika. Bhinneka Tunggal Ika adalah semboyan Negara Indonesia. Kata Bhinneka berarti beraneka ragam atau berbeda-beda, kata Tunggal berarti satu, dan kata Ika berarti itu. Bhinneka Tunggal Ika memiliki arti berbeda-beda, tetapi tetap satu Jua.

2. Kata dalam semboyan Negara Indonesia yang berarti “berbeda-beda” berdasarkan uraian diatas adalah

- | | |
|----------------------------------|-----------------------------------|
| <input type="radio"/> a Bhinneka | <input type="radio"/> c Tunggal |
| <input type="radio"/> b Ika | <input type="radio"/> d Pancasila |

3. Perisai merupakan tameng sebagai bagian senjata yang melambangkan .
...

- | | |
|--------------------------------------|------------------------------------|
| <input type="radio"/> a Pembangunan | <input type="radio"/> c Pertahanan |
| <input type="radio"/> b Perekonomian | <input type="radio"/> d Pertikaian |

Soal untuk nomor 4

Banyak bulu pada sayap Garuda Pancasila ada 17 helai. Banyak bulu pada ekor Garuda Pancasila ada 8 helai. Banyak bulu pada pangkal ekor Garuda Pancasila ada 19 helai. Banyak bulu pada leher Garuda Pancasila Garuda Pancasila ada 45 helai. Banyak bulu pada Garuda Pancasila ini menunjukkan waktu kemerdekaan Indonesia, yaitu 17 Agustus 1945.

4. Pada Bulu Garuda Pancasila yang berjumlah 19 terletak pada

- a Leher
- b Sayap
- c Ekor
- d Pangkal Ekor

5. Apa arti Bhinneka Tunggal Ika

- a berbeda-beda, tetapi tetap satu jua
- b berbeda-beda, tetapi tetap tunggal jua
- c berbeda-beda, tetapi tetap bersatu jua
- d berbeda-beda, tetapi tetap menjadi jua

B. Isilah dengan jawaban yang tepat !

1. Warna yang melambangkan semangat dan dinamika kehidupan di alam semesta adalah
2. Bhinneka Tunggal Ika terdapat dalam kitab Sutasoma yang merupakan karangan
3. Pada sayap, ekor, dan leher Garuda Pancasila terdapat bulu yang menunjukkan waktu Indonesia.

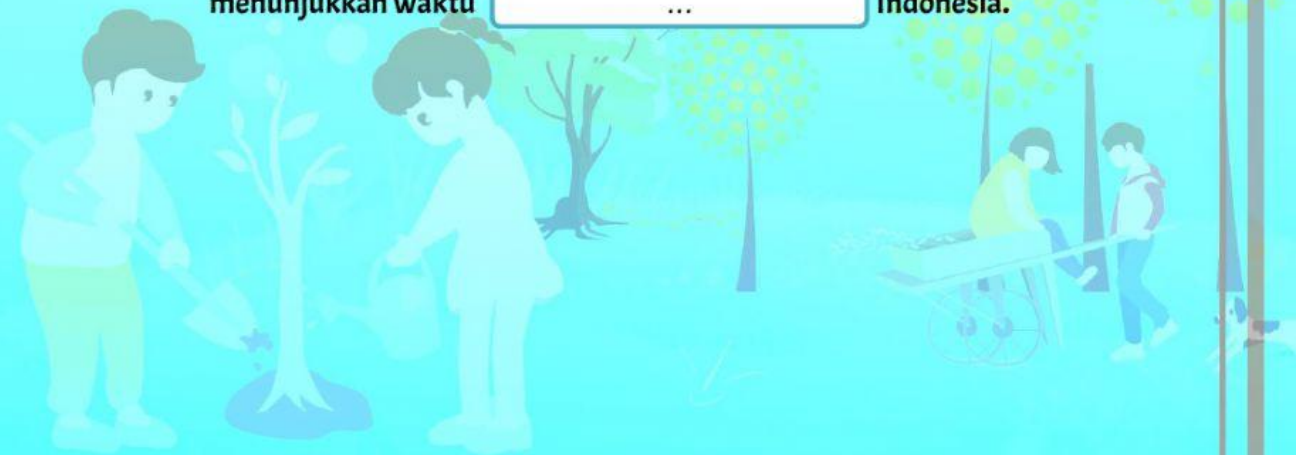

C. Kerjakan Soal-soal berikut ini

1. Pasangkan warna pada Garuda Pancasila berdasarkan makna yang terkandung di dalamnya!



Melambangkan semangat dan dinamika kehidupan di alam semesta

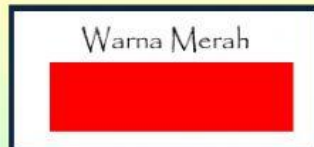

Melambangkan Kehidupan Manusia



Melambangkan Keberanian

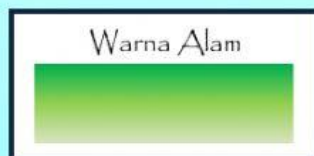

Melambangkan keagungan bangsa

2. Pasangkan lambang Sila-sila Pancasila sesuai dengan nama sila dalam Pancasila!



SILA KE DUA

SILA KE TIGA

SILA KE LIMA