Fase B
IV
SD

E- LKPD

IPAS SD

BAB 6: PERANKU DI LINGKUNGAN SEKOLAH DAN MASYARAKATA.

A. PERAN DAN TUGASKU DI LINGKUNGAN SEKOLAH DAN MASYARAKAT;

Nama: _____

Kelas: _____

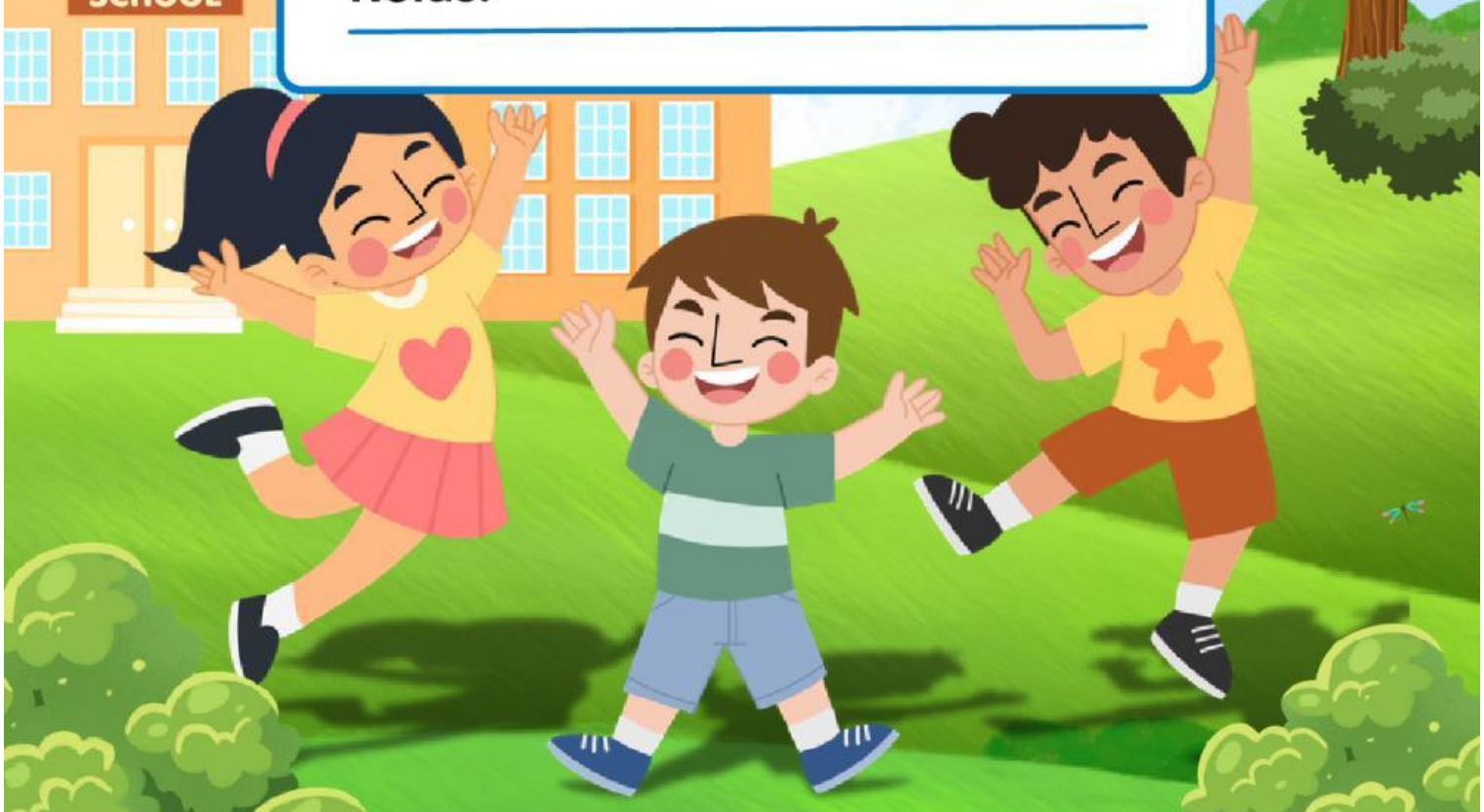

PENYUSUN RADYTHA NOFITRI PUTRI AGUSTIN 2413053080

LIVEWORKSHEETS

A. TUJUAN PEMBELAJARAN

1. Mengidentifikasi berbagai peran yang terdapat di lingkungan sekolah dan masyarakat.
2. Menjelaskan tugas sesuai dengan peran seseorang di lingkungan sekolah dan masyarakat.
3. Mengelompokkan peran berdasarkan lingkungan tempat seseorang menjalankan tugasnya.
4. Menjelaskan alasan adanya keberagaman peran dalam kehidupan sehari-hari.

B. PETUNJUK PENGGUNAAN

1. Bacalah materi dan petunjuk setiap kegiatan dengan saksama.
2. Amati gambar atau media pembelajaran yang tersedia.
3. Kerjakan seluruh aktivitas secara mandiri melalui Liveworksheets.
4. Tarik, pasangkan, atau pilih jawaban sesuai dengan instruksi.
5. Kerjakan permainan dan evaluasi untuk menguji pemahamanmu.
6. Isi bagian refleksi setelah menyelesaikan seluruh kegiatan.
7. Periksa kembali jawaban, kemudian kirimkan hasil pekerjaanmu.

LIVEWORKSHEETS

C. MATERI PEMBELAJARAN

Peran dan Tugasku di Lingkungan Sekolah dan Masyarakat

Setiap orang memiliki peran dan tugas yang berbeda dalam kehidupan sehari-hari. Peran merupakan kedudukan atau posisi seseorang dalam suatu lingkungan, sedangkan tugas merupakan pekerjaan atau kegiatan yang dilakukan sesuai dengan perannya.

1. Peran di Lingkungan Sekolah

Di lingkungan sekolah terdapat berbagai peran, seperti:

- **Peserta didik: belajar, mengerjakan tugas, dan menaati peraturan sekolah.**
- **Pendidik: membimbing dan membantu peserta didik memahami pembelajaran.**
- **Kepala sekolah: memimpin dan mengelola kegiatan sekolah.**
- **Penjaga sekolah: menjaga keamanan dan membantu merawat lingkungan sekolah.**
- **Petugas kebersihan: menjaga kebersihan lingkungan sekolah.**

LIVEWORKSHEETS

C. MATERI PEMBELAJARAN

2. Peran di Lingkungan Masyarakat

Di lingkungan masyarakat terdapat berbagai peran, seperti:

- **Pedagang: menjual barang atau kebutuhan sehari-hari.**
- **Petani: menanam dan merawat tanaman untuk menghasilkan bahan pangan.**
- **Ketua RT: membantu mengoordinasikan kegiatan warga.**
- **Dokter: memberikan pelayanan dan membantu menjaga kesehatan masyarakat.**
- **Polisi: menjaga keamanan dan ketertiban masyarakat.**

3. Mengapa Peran Manusia Beragam?

Setiap orang memiliki peran yang beragam karena adanya perbedaan minat, bakat, kemampuan, tempat tinggal, dan mata pencaharian. Perbedaan tersebut membuat setiap orang memiliki tugas yang tidak selalu sama.

Walaupun memiliki peran berbeda, setiap orang saling membutuhkan. Oleh karena itu, kita perlu menghargai setiap peran dan melaksanakan tugas sesuai tanggung jawab masing-masing.

LIVEWORKSHEETS

AKTIVITAS 1 (AYO, KENALI PERAN DI SEKITARMU!)

Petunjuk:
Amatilah gambar-gambar yang tersedia dengan saksama! Setiap gambar menunjukkan seseorang yang memiliki peran di lingkungan sekolah atau masyarakat. Tarik nama peran yang sesuai, kemudian letakkan pada kotak jawaban di bawah gambar yang tepat!













PILIHAN JAWABAN

SISWA	GURU	DOKTER
PEDAGANG	POLISI	KOKI

LIVEWORKSHEETS



AKTIVITAS 2 (AYO, PASANGKAN PERAN DENGAN TUGASNYA!)

Petunjuk:
Setiap orang memiliki tugas yang berbeda sesuai dengan perannya. Bacalah nama-nama peran dan pilihan tugas yang tersedia! Tarik garis untuk menghubungkan setiap peran dengan tugas yang tepat. Pastikan semua peran sudah dipasangkan dengan benar!



PERAN	TUGAS
MURID	Membantu mengoordinasikan warga
GURU	Memeriksa kesehatan pasien
DOKTER	Belajar dan mengerjakan tugas
KEPALA DESA	Membimbing peserta didik
PEDAGANG	Menjual barang kebutuhan
POLISI	Menjaga Ketertiban dan keamanan masyarakat

LIVEWORKSHEETS

AKTIVITAS 3: AYO, KELOMPOKKAN!

Petunjuk:
Amatilah nama-nama peran yang tersedia, kemudian tarik setiap nama peran ke dalam kotak yang sesuai. Kelompokkan peran tersebut berdasarkan lingkungan tempat tugasnya dilakukan, yaitu lingkungan sekolah atau lingkungan masyarakat. Pastikan semua jawaban sudah diletakkan dengan tepat!

PERAN DAN TUGAS DI RUMAH	PERAN DAN TUGAS DI SEKOLAH
+ + + + +	+ + + + +












LIVEWORKSHEETS

H. EVALUASI: AYO, UJI PEMAHAMANMU!

Pilihlah jawaban yang paling tepat!

1. **Orang yang bertugas membimbing peserta didik dalam kegiatan pembelajaran adalah ....**

A. Pedagang
B. Pendidik
C. Petani

2. **Salah satu tugas peserta didik di sekolah adalah ....**

A. Mengelola sekolah
B. Menjaga keamanan masyarakat
C. Belajar dan mengerjakan tugas

3. **Orang yang bertugas menanam dan merawat tanaman untuk menghasilkan bahan pangan disebut ....**

A. Petani
B. Polisi
C. Dokter

4. **Keberagaman peran manusia terjadi karena ....**

A. Semua orang memiliki pekerjaan yang sama.
B. Adanya perbedaan minat, bakat, kemampuan, dan mata pencaharian.
C. Setiap orang hanya memiliki satu tugas.

5. **Sikap yang tepat terhadap orang yang memiliki peran berbeda adalah ....**

A. Meremehkan tugas orang lain.
B. Menganggap peran sendiri paling penting.
C. Menghargai setiap peran dan tugas orang lain.

LIVEWORKSHEETS

I. REFLEKSI DIRI: YUK, CERITAKAN PENGALAMANMU!

Setelah menyelesaikan LKPD ini, jawablah pertanyaan berikut sesuai dengan pemahamanmu.

1. **Apa pengetahuan baru yang kamu dapatkan dari kegiatan ini?**
2. **Apakah kamu sudah dapat membedakan peran dan tugas seseorang?**
3. **Sebutkan satu peran yang kamu jalankan di lingkungan sekolah dan satu peran di masyarakat!**
4. **Mengapa kita harus menghargai orang yang memiliki peran berbeda?**

LIVEWORKSHEETS