ESCOLA MUNICIPAL	
ANÁPOLIS, _____	1° ANO:_____
PROFESSORA:	
ESTUDANTE:	

NOSSO JOGO DE BINGO FOI MUITO DIVERTIDO, NÃO É MESMO? VAMOS OBSERVAR OS NÚMEROS NA ORDEM EM QUE FORAM SORTEADOS.

OSERVANDO OS NÚMEROS SORTEADOS, RESPONDA:

- QUAL FOI O MAIOR NÚMERO SORTEADO?
- E O MENOR NÚMERO SORTEADO?
- QUAL FOI O PRIMEIRO NÚMERO SORTEADO?
- E O ÚLTIMO?
- QUANTOS NÚMEROS NO TOTAL FORAM SORTEADOS?

LIVEWORKSHEETS

ARRASTE OS NÚMEROS E COLOQUE NA ORDEM CRESCENTE!

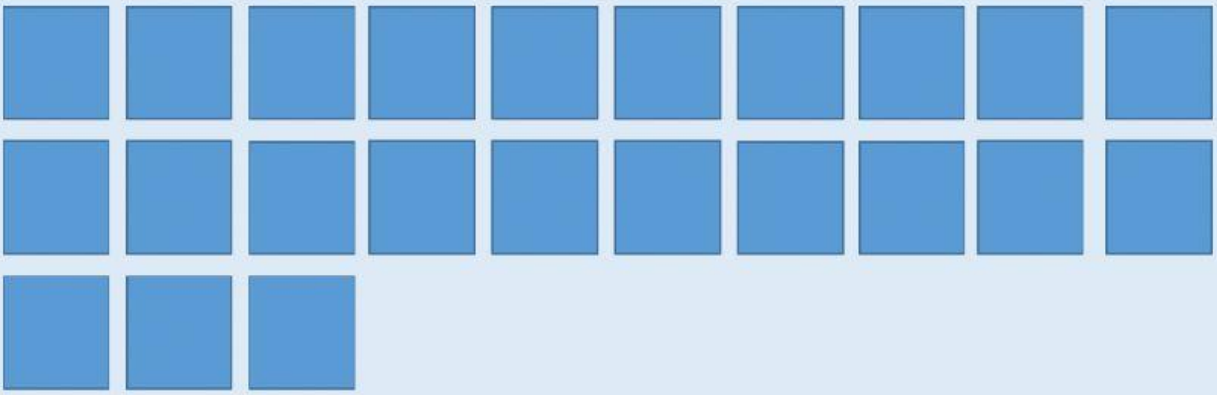

ESTE É O FELIPE, ESTUDANTE DA TURMINHA DA TIA DIVINA KELLY.
ELE FOI O *PRIMEIRO* JOGADOR QUE PREENCHEU TODOS OS NÚMEROS DA CARTELA!

FELIPE

SELECIONE AS LETRAS QUE USAMOS PARA ESCREVER O NOME DESTE COLEGUINHA.

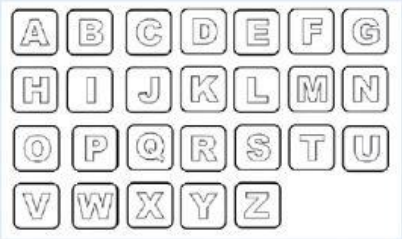

PENSANDO NO SONZINHO, ORGANIZE O NOME DESTE COLEGA.

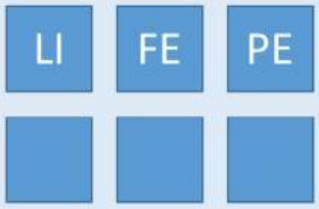

LIVEWORKSHEETS

ATENÇÃO, ATENÇÃO!! VAMOS APRENDER OS NÚMEROS ORDINAIS?

NÚMEROS ORDINAIS É MUITO FÁCIL! VAMOS TREINAR?

OBSERVE AS CENAS E NUMERE-AS COM OS NÚMEROS ORDINAIS, DE ACORDO COM A SEQUÊNCIA DOS ACONTECIMENTOS.

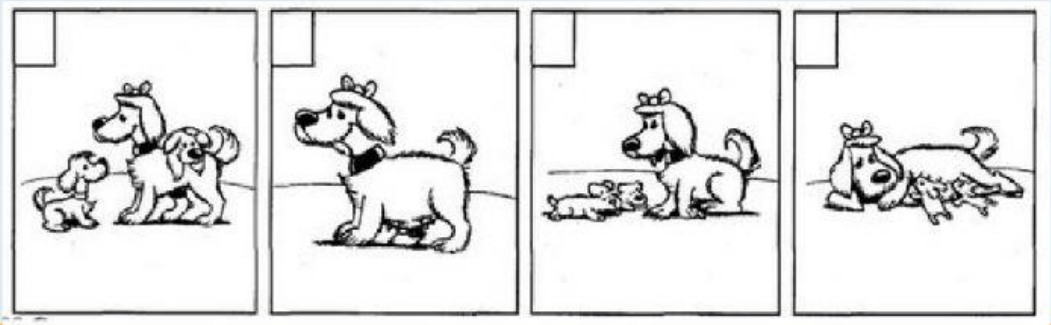

1° 2°

3° 4°

LIVEWORKSHEETS

OBSERVE A FILA DAS CRIANÇAS.

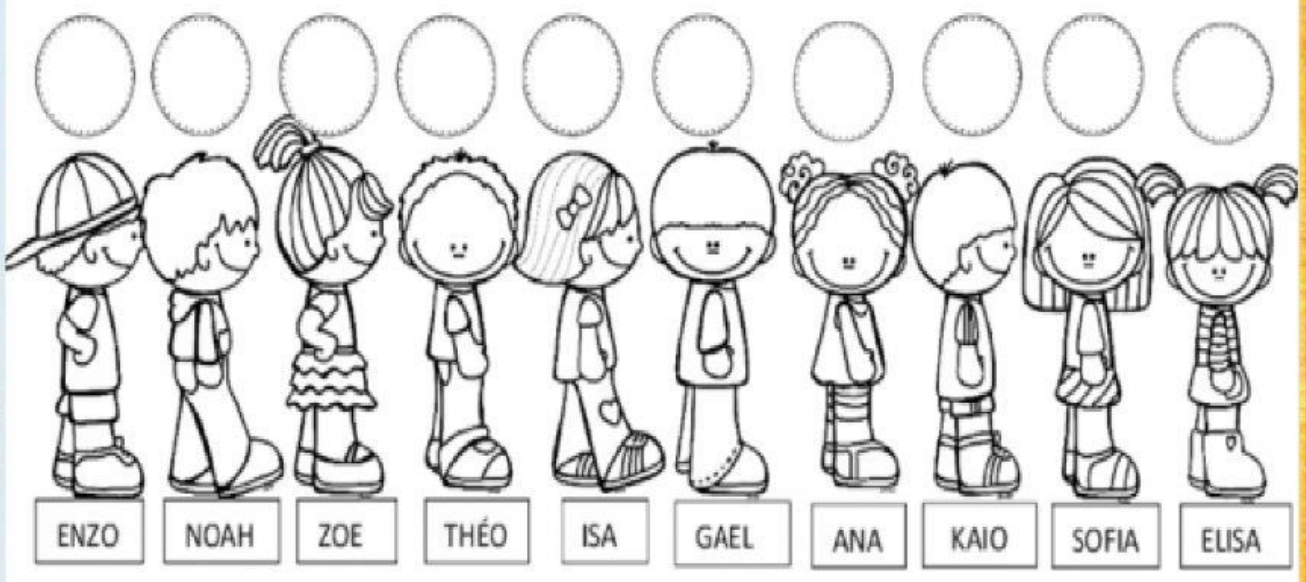

1 - COMPLETE USANDO OS NUMERAIS ORDINAIS DE ACORDO COM A POSIÇÃO DE CADA CRIANÇA.

2 - QUANTAS CRIANÇAS ESTÃO NA FILA? →

2 - QUEM OCUPA A DÉCIMA POSIÇÃO? →

3 - QUEM É O PRIMEIRO DA FILA? →

4 - QUAL POSIÇÃO É OCUPADA POR GAEL? →

5 - QUEM OCUPA A OITAVA POSIÇÃO? →

LIVEWORKSHEETS