ΣΕΡΝΩ ΚΑΙ ΑΦΗΝΩ

Η Ελληνική Επανάσταση συγκίνησε πολλούς Ευρωπαίους φιλέλληνες.

1

Γάλλοι πολίτες δίνουν χρήματα σε έρανο υπέρ της Ελληνικής Επανάστασης.

2

Ο λόρδος Βύρωνας, σπουδαίος Άγγλος ρομαντικός ποιητής, συγκινήθηκε από τον απελευθερωτικό αγώνα των Ελλήνων. Συγκέντρωσε χρήματα και ήρθε να πολεμήσει με τους Έλληνες. Πέθανε στο Μεσολόγγι το 1824.

3

Ο Γάλλος ζωγράφος Ευγένιος Ντελακρουά εμπνεύστηκε από την αντίσταση των πολιορκημένων στο Μεσολόγγι. Ο πίνακάς του *Η Ελλάδα πεθαίνοντας πάνω στα ερείπια του Μεσολογγίου* συγκίνησε τους Ευρωπαίους. Σήμερα βρίσκεται στο Μουσείο Μπορντό στη Γαλλία.

Η 25η Μαρτίου καθιερώνεται ως εθνική επέτειος το 1838. Από τότε γιορτάζεται κάθε χρόνο με εκδηλώσεις και παρελάσεις.

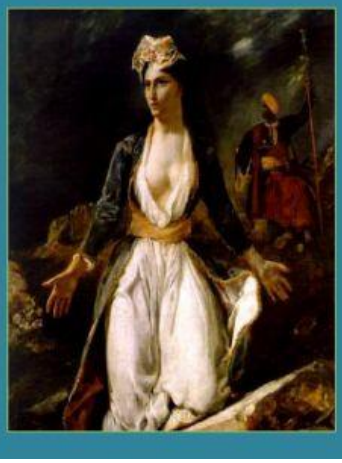

LIVEWORKSHEETS