الاسم:
الصف:

الاختبار القصير الأول للصف الثامن في مادة الرياضيات

(الموضوع(الوحده الرابعه:الكسور

(السؤال الأول (الاختيار من القائمه

اخنر الاجابه الصحيحه من بين البدائل المعطاه

1-ماهي أبسط صوره للكسر $\frac{60}{72}$

1) $\frac{10}{12}$

2) $\frac{5}{6}$

3) $\frac{6}{5}$

2- أوجد ناتج قسمة الكسريين $\frac{5}{9} \div \frac{10}{27}$

1) $\frac{27}{18}$

2) $\frac{7}{19}$

3) $\frac{2}{3}$

(السؤال الثاني(اكمال النص

1-عند جمع الكسرين $\frac{3}{4} + \frac{4}{7}$ ماهو المقام المشترك الاصغر اللذي يجب استخدامه

Edit with WPS Office
LIVEWORKSHEETS

السؤال الثالث (ضع علامة صح Check boxes)

ضع علامة صح أمام العباره الصحيحه

1-يلزم توحيد المقامات عند ضرب الكسور

2-عند قسمة كسر على كسر آخر نقوم بقلب الكسر اللأول ثم نضرب

3- لتبسيط أي كسر في أبسط صوره نقسم البيط والمقام على المضاعف المشترك الأصغر

(السؤال الرابع(السحب والاسقاط

1-انقل كل كسر في مكانه المناسب والصحيح التي تعبر عنه في كل صوره

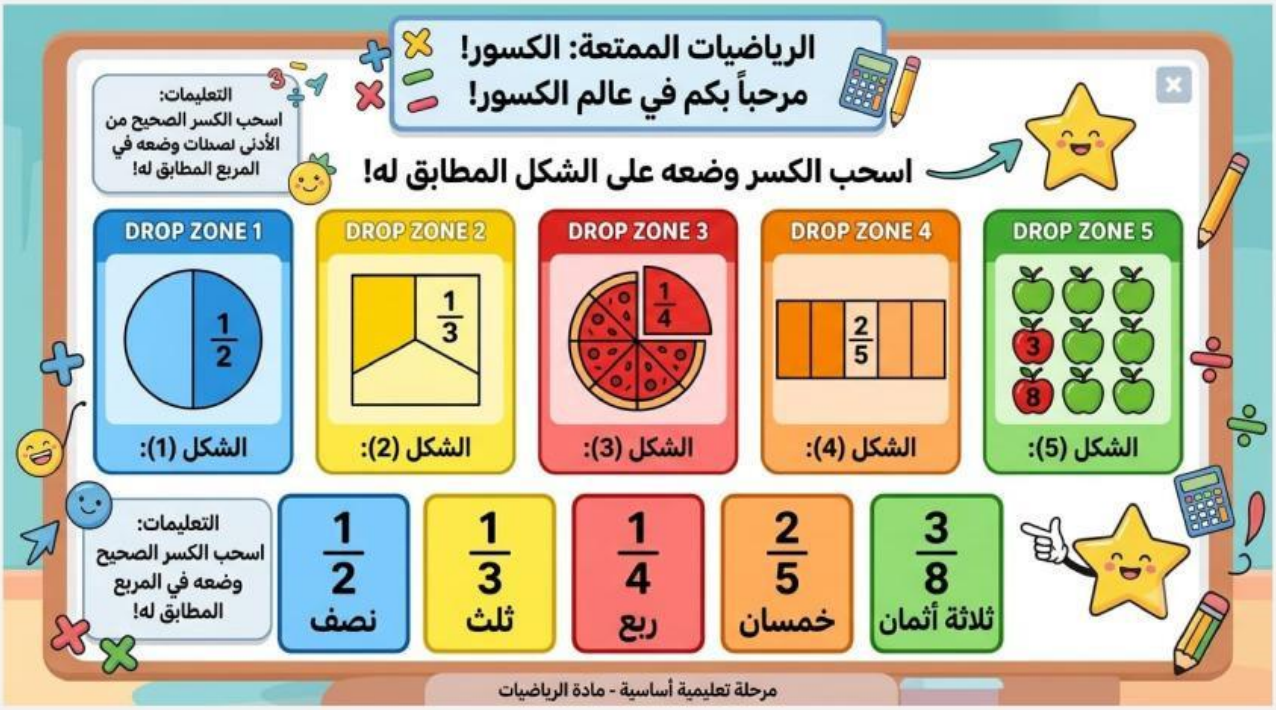

Edit with WPS Office
LIVEWORKSHEETS

(السؤال الخامس(وصل

(صل من العمود (أ) ماينا‌سبه من العمود (ب

العمود (أ) - العملية الحسابية		العمود (ب) - الناتج في أبسط صورة
1 $\frac{3}{4} + \frac{4}{7}$		أ $4\frac{1}{12}$
2 $\frac{1}{6} - \frac{7}{9}$		ب $\frac{5}{8}$
3 $\frac{5}{6} + 2\frac{1}{4}$		ج $1\frac{9}{28}$
4 $\frac{1}{4} - 1\frac{2}{3}$		د $3\frac{5}{12}$
5 $\frac{1}{4} - \frac{7}{8}$		هـ $\frac{11}{18}$

Edit with WPS Office
LIVEWORKSHEETS