مقصود رسواه

- سواتو ڤمبرين كڤد سسأورڠ برتوجوان اونتوق ممبنركن سسواتو يڠ ساله اتاو ممبطلكن سسواتو يڠ بنر.
- چونتوه رسواه:
  ممبريكن هديه اتاو واڠ كڤد ڤڠاديل اونتوق منجادي ڤمنڠ دالم ڤرتنديڠن سوكن دسكوله.

حديث لارڠن رسواه

ممبري دان منريما رسواه.

حديث لارڠن رسواه

عَنْ عَبْدِ اللَّهِ بْنِ عَمْرٍو رَضِيَ اللَّهُ عَنْهُمَا قَالَ: لَعَنَ رَسُولُ اللَّهِ ﷺ الرَّاشِي وَالْمُرْتَشِي. (رواه الترمذي)

مقصودڽ: درڤد عبد الله بن عمرو رضي الله عنهما تله برسبدا رسول الله ﷺ ملعنة ڤمبري دان ڤنريما رسواه. (روايت الترمذي)

انتارا تونتوتن حديث

1. اورڠ إسلام واجب منجاءوهي عملن رسواه.
2. الله سبحانه وتعالى دان رسول الله ﷺ ملعنة ڤمبري دان ڤنريما رسواه.
3. ڤمبري دان ڤنريما رسواه اكن منداڤت دوسا.
4. ممبري دان منريما رسواه اداله ساله دسيسي اكام دان اوندڠ٢ نكارا.

هيندري رسواه منجامين كبركتن.

2.1.1
2.1.2

نوتا كورو

- جلسكن مقصود رسواه دان سومبڠ سارن چونتوه رسواه.
- بيمبيڠ موريد مڠهورايكن تونتوتن حديث ددالم كومڤولن.
- سچارا برڤاسڠن، مينتا موريد بربينچڠ تنتڠ تاجوق برداسركن حديث.

LIVEWORKSHEETS

2 باچ دان حياتي.

سبب برلاکو رسواه

1 لمه ايمان

- تيدق تاکوت اکن لعنة الله ﷻ دان کموركاءن رسول الله ﷺ.
- ممنتيڠکن ديري.
- تيدق براس مالو.

2 تياد جاتي ديري

- ترلالو مڠيکوت نفسو.
- تيدق ممڤوپاءي ڤرينسيڤ ديري.

3 صيفت مالس دان طمع

- ماهو برجاي تتاڤي مالس براوسها.
- طمع اونتوق منداڤتکن کسنڠن دڠن جالن موده.

2.1.3

نوتا گورو

- هورايکن سبب برلاکو رسواه دان بريکن چارا مڠاتسيڠ.
- سچارا برکومڤولن، مينتا مورید مپدياکن ڤتا بوءيه تنتڠ تاجوق يڠ دبينچڠکن.

LIVEWORKSHEETS

كسن رسواه

ايندڤيدو

1. منداڤت دوسا.
2. هيدوڤ تيدق تنڠ دان هيلڠ كبركتن.
3. مڠيكيس صيفت امانه.

مشاركت

1. منيندس دان مڠمبيل حق اورڠ لاءين.
2. منيمبولكن ڤرموسوهن دان ڤرڤچهن.
3. منونجولكن مشاركت يڠ لمه.

نڬارا

1. منچمركن ايميج نڬارا.
2. ممبنتوتكن ڤمباڬونن دان كماجوان.
3. نڬارا كوچر-كاچير دان موندور.

كجاياءن دڠن اوسها يڠ بتول لبيه مانيس حاصيلڽ.

2.1.4

نوتا گورو

- بيمبيڠ موريد مڠنل ڤستي كسن رسواه كڤد ايندڤيدو، مشاركت دان نڬارا.
- مينتا موريد ملاكوكن اكتيڤيتي دالم كومڤولن دان ممبنتڠكن حاصيل توكسن دهادڤن كلس.

LIVEWORKSHEETS

3 فهمي دان فيكيركن.

كڤنتيڠن منجاءوهي رسواه

ايندڤويدو

1. منديديق ديري رضا دان برشكور.
2. ملاهيركن ايندڤويدو يڠ برداي ماجو دان امانه.
3. برساءيڠ سچارا صيحت باكي منداڤتكن كجاياءن.

مشاركت

1. مشاركت ماجو دڠن حاصيل اوسها سنديري.
2. مڠيلقكن ڤرموسوهن دان كبنچين.
3. جاءوه درڤد كموركاءن دان عذاب الله ﷻ.

نكارا

1. نكارا اكن دسكني دان دحرمتي.
2. ممبينا كڤرچاياءن مشاركت لوار ترهادڤ نكارا.
3. ڤوليتيك، ايكونومي دان سوسيال اكن ستابيل.

كاون٢، ماري اوجي ميندا كيت!

باكايماناكه رسواه ممبريكن ايمڤك نيكاتيف كڤد ديري، مشاركت دان نكارا؟

باكايماناكه كامو مڠحياتي تونتوتن حديث لارڠن رسواه سرتا مڠعملكنڽ؟

بريكن ڤنداڤت كامو تنتڠ كڤنتيڠن منجاءوهي رسواه كڤد كهيدوڤن.

2.1.5

نوتا گورو

- جلسكن كڤنتيڠن منجاءوهي رسواه كڤد ايندڤويدو، مشاركت دان نكارا.
- تايڠكن ۏيديو تنتڠ كبوروقن رسواه كڤد ديري، مشاركت، نكارا دان اكام.

KPM
LIVEWORKSHEETS

4 تليتي دان عملكن.

ساي برساءيڠ سچارا جوجور اونتوق منڠ.

ساي براوسها برسوڠڬوه٢ اونتوق برجاي.

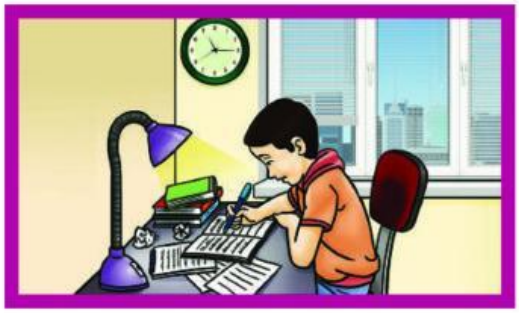

ساي برشكور دڠن سموا كورنياءن دان نعمت الله سُبْحَانَهُ وَتَعَالَى.

موريد٢، ماري حياتي تونتوتن حديث تنتڠ لارڠن رسواه سرتا براوسها مڠعملكنڽ ڤد ستياڤ ماس!

نوتا گورو

- مينتا موريد بربينچڠ تنتڠ تونتوتن حديث يڠ بوليه دعملكن دالم كهيدوڤن.
- بيمبيڠ موريد مميكيركن چارا اونتوق ممبينا كسدرن تنتڠ كڤنتيڠن منجاءوهي عملن رسواه.

2.1.6

LIVEWORKSHEETS

5 فيكيرکن دان حياتي.

ماري منديديق ديري منجاءوهي رسواه

لڠکه٢

1 براوسها اونتوق منداڤتکن کجاياءن دڠن اوسها سنديري.

2 مڠيڠتي عاقبة ممبري دان منريما رسواه.

3 منصيحتي مريک يڠ ترليبت دڠن رسواه اونتوق منيڠکلکنڽ.

4 منديديق ديري اونتوق تيدق طمع دان مڠيکوت نفسو.

برساما-سام کيت ممبينا مشارکت ماجو تنڤا رسواه! اندا بيجق منجاءوهي رسواه!

سيبرکن کسدرن تنتڠ کبوروقن رسواه.

2.1.6

نوتا گورو

- مينتا موريد بربينچڠ سچارا برڤاسڠن تنتڠ چارا اونتوق منجاءوهي عملن رسواه برداسرکن سناراي سيمق يڠ دبريکن.
- کالقکن موريد منچاري معلومت لنجوت تنتڠ کيمڤين کسدرن رسواه.

LIVEWORKSHEETS