ใบงานการอ่านจับใจความสำคัญ

เรื่อง ปัญญาประดิษฐ์น่ารู้

บันไดขั้นที่ 3 : ตัดส่วนขยายใจความสำคัญทิ้ง

ชื่อ-สกุล .....

ชั้น ..... เลขที่ .....

วันที่ ..... เดือน ..... พ.ศ. .....

คำชี้แจง ให้นักเรียนอ่านข้อความแต่ละตอน แล้ว

1. ขีดเส้นใต้ส่วนที่เป็นใจความสำคัญ
2. ขีดข่าส่วนขยายใจความสำคัญ ได้แก่ การให้คำจำกัดความ การอธิบายรายละเอียด การให้เหตุผล การยกตัวอย่าง หรือการเปรียบเทียบ
3. เขียนใจความสำคัญที่เหลือจากการตัดส่วนขยายแล้ว

1. ปัญญาประดิษฐ์ หรือ AI คือ เทคโนโลยีที่ทำให้คอมพิวเตอร์สามารถประมวลผลข้อมูลและทำงานบางอย่างได้คล้ายกับการใช้ความคิดของมนุษย์ กล่าวคือ AI สามารถเรียนรู้จากข้อมูล วิเคราะห์ข้อมูล และตอบสนองต่อคำสั่งของผู้ใช้งานได้
2. ปัจจุบัน AI เข้ามามีบทบาทในชีวิตประจำวันมากขึ้น เพราะเทคโนโลยีสามารถช่วยให้การทำงานหลายอย่างสะดวกและรวดเร็วขึ้น เช่น การค้นหาข้อมูล การแปลภาษา การตอบคำถาม และการช่วยสร้างสื่อการเรียนรู้
3. AI ยังสามารถนำมาใช้สนับสนุนการเรียนรู้ของนักเรียนได้ โดยนักเรียนอาจใช้ AI เพื่อช่วยอธิบายเนื้อหาที่ยังไม่เข้าใจ หรือใช้เป็นเครื่องมือช่วยค้นหาแนวทางในการเรียนรู้
4. อย่างไรก็ตาม AI ไม่ใช่สิ่งที่จะทำหน้าที่แทนการคิดของนักเรียนทั้งหมด แต่เป็นเครื่องมือที่ช่วยสนับสนุนการเรียนรู้ ดังนั้น นักเรียนจึงควรตรวจสอบข้อมูลและใช้ AI อย่างมีวิจารณญาณ
5. การใช้ AI เปรียบเสมือนการมีผู้ช่วยในการเรียนรู้ แต่ผู้เรียนยังคงต้องเป็นผู้คิด วิเคราะห์ และตัดสินใจด้วยตนเอง ดังนั้น การใช้ AI อย่างเหมาะสมจะช่วยให้นักเรียนเรียนรู้ได้สะดวกขึ้น และสามารถนำเทคโนโลยีมาใช้ให้เกิดประโยชน์ต่อตนเองและสังคม

ตอนที่ 1 จากข้อความทั้ง 5 ตอน ให้นักเรียนตัดส่วนขยายใจความสำคัญทิ้ง และเขียนใจความสำคัญที่เหลือ

ตอนที่	ส่วนขยายที่ควรตัดออก (ขีดข่า)	ใจความสำคัญ (เขียนหลังตัดส่วนขยายแล้ว)
1	.....	.....
2	.....	.....
3	.....	.....
4	.....	.....
5	.....	.....

ตอนที่ 2 กิจกรรมสรุปความเข้าใจ (เลือกคำตอบหรือเขียนคำตอบที่ถูกต้อง)

1 ข้อใดเป็นใจความสำคัญของข้อความต่อไปนี้

AI สามารถเรียนรู้จากข้อมูล วิเคราะห์ข้อมูล และตอบสนองต่อคำสั่งของผู้ใช้งานได้

ก. AI เป็นเทคโนโลยีที่ช่วยให้คอมพิวเตอร์ทำงานบางอย่างคล้ายมนุษย์
ข. AI สามารถเรียนรู้จากข้อมูล
ค. AI สามารถวิเคราะห์ข้อมูล
ง. AI สามารถตอบสนองต่อคำสั่ง

ตอบ .....

2 ข้อใดเป็นใจความสำคัญของข้อความต่อไปนี้

ปัจจุบัน AI เข้ามามีบทบาทในชีวิตประจำวันมากขึ้น เพราะช่วยให้การทำงานหลายอย่างสะดวกและรวดเร็วขึ้น

ก. AI ช่วยค้นหาข้อมูล
ข. AI ช่วยแปลภาษา
ค. AI มีบทบาทในชีวิตประจำวันมากขึ้น
ง. AI ช่วยสร้างสื่อการเรียนรู้

ตอบ .....

3 จากข้อความต่อไปนี้ เมื่อตัดส่วนขยายออกแล้ว ใจความสำคัญคือข้อใด

นักเรียนอาจใช้ AI เพื่อช่วยอธิบายเนื้อหาที่ยังไม่เข้าใจ หรือใช้เป็นเครื่องมือช่วยค้นหาแนวทางในการเรียนรู้

ก. นักเรียนใช้ AI เพื่อเรียนรู้
ข. นักเรียนใช้ AI เพื่ออธิบายเนื้อหา
ค. นักเรียนใช้ AI เพื่อค้นหาแนวทาง
ง. นักเรียนไม่จำเป็นต้องคิดด้วยตนเอง

ตอบ .....

4 จากข้อความต่อไปนี้ ส่วนใดเป็นส่วนขยายใจความสำคัญ

AI ไม่ใช่สิ่งที่จะทำหน้าที่แทนการคิดของนักเรียนทั้งหมด แต่เป็นเครื่องมือที่ช่วยสนับสนุนการเรียนรู้

ใจความสำคัญ คือ .....

ส่วนขยาย คือ .....

5 เขียนใจความสำคัญของบทความ "ปัญญาประดิษฐ์น่ารู้" โดยใช้ความเข้าใจของตนเอง

.....

.....

.....

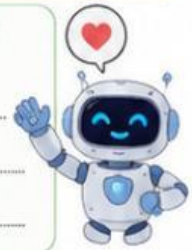

สรุปขั้นตอนที่ 3

อ่านซ้ำ ➡ สังเกตส่วนขยาย ➡ ตัดส่วนขยายที่ไม่จำเป็น ➡ เหลือใจความสำคัญ (แก่นของเรื่อง)

จำง่าย ๆ ตัดส่วนขยายออก เหลือแก่นของเรื่อง

LIVEWORKSHEETS